



FUNDO MUNICIPAL DE AÇÃO SOCIAL

- CENTRO

CNPJ: 18.137.597/0001-86 - CEP: - - SANTALUZ - BA

NOTA DE LIQUIDAÇÃO

PROCESSO ADM: 187-2024

EMPENHO: 263 / 2025	Nº SUB-EMPENHO: 998	Data do Sub-Empenho: 11/09/2025	TIPO DO EMPENHO: Estimativo
---------------------	---------------------	---------------------------------	-----------------------------

FORNECEDOR			
Nome:	6507 - ECKO CONSTRUTORA LTDA	Tipo Pessoa: Jurídica	
Endereço:	RUA ALEXANDRE CARNEIRO FIGUEIREDO, 75	Complemento: SALA 06	
Bairro:	CENTRO	Cidade:	Estado:
CNPJ:	19.846.470/0001-07	Insc. Estadual:	RG:
Conta Corrente:	29052-1	Agência: 1047-2	Banco: 001 - BANCO DO BRASIL S.A.
Tipo PIX:	Nº PIX:		

DOTAÇÃO ORÇAMENTÁRIA		Data do Empenho: 05/06/2025
Reduzido:	2057.4451.1708 - ORÇAMENTÁRIO E SUPLEMENTAR	
Unidade:	905 - FUNDO MUNICIPAL DE HABITAÇÃO DE INTERESSE SOCIAL	
Função:	08 - Assistência Social	
Sub-Função:	244 - Assistência Comunitária	
Programa:	006 - PROTEÇÃO E PROMOÇÃO SOCIAL	
Ação:	2.057 - Manutenção do Fundo Municipal de Habitação de Interesse Social	
Elemento:	4.4.90.51.00 - Obras e Instalações	
Fonte:	1708 - Transferência da União Referente à Compensação Financeira de Recursos Minerais	
Sub-Elemento:	4.4.90.51.99 - OUTRAS OBRAS E INSTALAÇÕES	

Modalidade: Concorrência para obras e serviços de engenharia: Nº Lic.: 002-2024CE	Saldo Anterior	Valor do Empenho	Saldo Atual
Convênio: Contrato: 413-2025	172.000,00	171.573,54	426,46
Patrimônio: -			

HISTÓRICO REFERENTE A CONTRATAÇÃO DE EMPRESA DE ENGENHARIA PARA EXECUÇÃO DE CONSTRUÇÃO DE 30 UNIDADES HABITACIONAIS PARA FAMÍLIAS DE BAIXA RENDA NO MUNICÍPIO DE SANTALUZ BAHIA. CONFORME CONTRATO Nº 413-2025 CONCORRÊNCIA ELETRÔNICA Nº 002-2024. OBRA Nº 008/2025, BOLETIM DE MEDIÇÃO 04, PERÍODO DE MEDIÇÃO: 01/08/2025 À 31/08/2025. NFS-e 692.	Movimentação Empenho		
	Saldo Anterior	Sub-Empenho	Saldo Atual
	132.376,95	132.376,95	0,00

Data do Empenho: 05/06/2025	Data do Liquidação: 11/09/2025
-----------------------------	--------------------------------

RETENÇÕES		
Código	Descrição	Valor
2.1.8.8.1.01.02.00.00.070	CONTRIBUIÇÃO AO RGPS - Fonte 1708	7.280,73
2.1.8.8.1.01.04.00.00.072	IRRF - Fonte 1708	1.985,65
2.1.8.8.1.01.08.00.00.071	ISS - Fonte 1708	3.309,42
## Cento e dezenove mil e oitocentos e um reais e quinze centavos ##		Valor Retido: 12.575,80
		Valor Líquido: 119.801,15

DOCUMENTOS COMPROBATÓRIOS

NOTA FISCAL	Data Emissão	Número	Série	Sub-Série	Data Validade	Valor R\$
	10/09/2025	692	U			132.376,95
Quantidade: 1						Total: 132.376,95

DESDOBRAMENTOS (PCASP)		
Código	Descrição	Valor R\$
123210601	LIQUIDAÇÃO OBRAS EM ANDAMENTO	132.376,95

Declaro que os materiais foram recebidos e/ou serviços prestados em 11/09/2025. MARIANE DE SOUSA BARBOSA Secretário(a) de Assist. Social CPF: 880.456.415-68	Declaro que a despesa relativa a nota de empenho supra está liquidada em 11/09/2025, podendo efetuar o pagamento. NAIARA DA CUNHA CARMO Contador(a) Matrícula: 6408
--	---

DOCUMENTAÇÃO CONFERIDA
EM 16/09/25
CARLOS ANTÔNIO DA SILVA FILHO
CONTROLADOR INTERNO
PORTARIA 013-2025



Santaluz-BA, 11 de setembro de 2025

EMPRESA: ECKO CONSTRUTORA LTDA

CNPJ: 19.846.470/0001-07

ENDEREÇO: RUA ALEXANDRE CARNEIRO FIGUEIREDO, RIACHÃO DO JACUÍPE – BA

ORIENTAÇÕES PARA EMPENHO – ECKO CONSTRUTORA LTDA
FONTE DE PAGAMENTO: 1708
UNIDADE: Fundo Municipal de Habitação de Interesse Social
AÇÃO: Manutenção do Fundo Municipal de Habitação de Interesse Social
ELEMENTO DE DESPESA: Obras e Instalações
HISTÓRICO: Contratação de empresa de engenharia para execução de construção de 30 unidades habitacionais para famílias de baixa renda do município de Santaluz-BA
Concorrência Eletrônica: 002/2024
Período de medição: 01/08/2025 a 31/08/2025
Nº da obra: 008/2025
Contrato: 413/2025
Nº da Nota Fiscal: 692
Valor: R\$ 132.376,95

Atenciosamente,



Mariane de Sousa Barbosa
Secretária Municipal de Assistência Social
Portaria 002/2025



PREFEITURA MUNICIPAL DE RIACHÃO DO JACUIPE - ESTADO DA BAHIA

RUA DR. ALVARO COVA, 217 - CENTRO
CNPJ: 14.043.269/0001-60 | e-mail:tributos@riachaodojacuipe.ba.gov.br TEL:7532641638

Número da nota:
692
Data e hora de Emissão:
10/09/2025 12:37:09
Código de Verificação:
a9b6f9e583



NOTA FISCAL DE SERVIÇOS ELETRÔNICA

PRESTADOR DE SERVIÇOS

CPF/CNPJ: **19846470000107** Inscrição Municipal: **003.121/001-16**

Nome/Razão Social:
ECKO CONSTRUTORA LTDA

Endereço:
RUA ALEXANDRE CARNEIRO FIGUEREDO 75 SALA 06, - CENTRO - CEP: 44640000 - RIACHAO DO JACUIPE - BA

E-mail:
eckoconstrutora@hotmail.com



TOMADOR DE SERVIÇOS

Nome/Razão Social:
PREFEITURA MUNICIPAL DE SANTA LUZ

CPF/CNPJ: **13807870000119** Inscrição Municipal: **0000000000000**

Endereço:
PRAÇA CORONEL JOSE LEITÃO 05, - CENTRO - CEP: 48880000 - SANTALUZ - BA

E-mail:
PMS@HOTMAIL.COM

DECLARAÇÃO PARA OS DEVIDOS FINS QUE:
 O(s) Serviço(s) foi(ram) prestado(s)
 O(s) Material(is) foi(ram) recebido(s)
 A(s) Obra(s) foi(ram) efetuada(s)

10/09/25

Assinatura

Rafael de J. Coria

DISCRIMINAÇÃO DOS SERVIÇOS

4ª MEDIÇÃO DA CONSTRUÇÃO DE 30 UNIDADES HABITACIONAIS PARA FAMILIAS DE BAIXA RENDA NO MUNICIPIO DE SANTA LUZ-BA - MEDIÇÃO Nº 04 - CONFORME CONTRATO Nº 413/2025 CONCORRENCIA PÚBLICA Nº 002/2024 - PROCESSO ADMINISTRATIVO 187/2024 - PERÍODO DA MEDIÇÃO 01/08/2025 A 31/08/2025

SERVIÇO (50%) R\$ = 66.188,47 MATERIAIS (50%) R\$ = 66.188,48
INSS- RETIDO (11%) R\$ = (7.280,73) IR (1,5%) R\$ (1.985,65)

BANCO CORA Nº403 AGENCIA 0001 CONTA CORRENTE 4794913-8

LOCAL DE PRESTAÇÃO DOS SERVIÇOS

SANTALUZ - BA

VALOR TOTAL DA NOTA = R\$132.376,95

CNAE:

4120400 - Construção de edifícios

Item da lista de serviços:

7.02 - Execução, por administração, empreitada ou subempreitada, de obras de construção civil, hidráulica ou elétrica e de outras obras semelhantes, inclusive sondagem, perfuração de poços, escavação, drenagem e irrigação, terraplanagem, pavimentação, concretagem e a instalação e montagem de produtos, peças e equipamentos (exceto o fornecimento de mercadorias produzidas pelo prestador de serviços fora do local da prestação dos serviços, que fica sujeito ao ICMS)

Valor total das deduções (R\$):

Base de cálculo (R\$):

Alíquota (%):

Valor do ISS (R\$):

Crédito (R\$):



66.188,48	66.188,47	5,00	3.309,42	0,00
-----------	-----------	------	----------	------

OUTRAS INFORMAÇÕES

Valor INSS (R\$): 7.280,73	Valor PIS (R\$): 0,00	Valor COFINS (R\$): 0,00	Valor IR (R\$): 1.985,65	Valor CSLL (R\$): 0,00	Outras retenções (R\$): 0,00	Valor Líquido (R\$): 119.801,15
--------------------------------------	---------------------------------	------------------------------------	------------------------------------	----------------------------------	--	---

- O ISS desta Nota será RETIDO pelo Tomador de Serviço, que deverá recolher através de GUIA.
- COMPETÊNCIA: 09/2025 (mês/ano)
- Para consultar a autenticidade desse Documento Fiscal acesse: <https://www.nfservico.com.br/riachaodojacuipe>





PREFEITURA MUNICIPAL DE SANTA LUZ
PRAÇA DO TANQUE GRANDE
13.807.870/0001-19

DOCUMENTO DE ARRECAÇÃO MUNICIPAL - DAM

ISSQN Terceiros

Nº DAM: 509833	CONTRIBUINTE 19736 - ECKO CONSTRUTORA LTDA		INSCRIÇÃO:	
TIPO / NOME LOGRADOURO: RUA ALEXANDRE CARNEIRO FIGUEREDO			NÚMERO 75	
COMPLEMENTO: SALA 06	BAIRRO: CENTRO	MUNICÍPIO: RIACHÃO DO JACUIPE	UF: BA	
DOCUMENTOS				
C.N.P.J. / CPF: 19.846.470/0001-07		R.G.:	ORGÃO	
TOMADOR				
CONTRIBUINTE TOMADOR: PREFEITURA MUNICIPAL DE SANTA LUZ			C.N.P.J. / CPF: 13.807.870/0001-19	
COMPOSIÇÃO DO TRIBUTO				
Base Cálculo: 66.188,47	Alíquota (%): 5,000	Valor R\$: 3.309,42	Taxa Expediente R\$:	Valor Total R\$: 3.309,42
DADOS PARA PAGAMENTO				
DATA LANÇAMENTO: 11/09/2025	MÊS REFERÊNCIA: Setembro	EXERCÍCIO: 2025	DATA EMISSÃO: 11/09/2025 04:16:42	DATA DE VENCIMENTO: 10/10/2025
INSTRUÇÕES: 1- PAGÁVEL NAS AGENCIAS E CASH ELETRÔNICO DA CAIXA ECONÔMICA E BANCO DO BRASIL. 2- RECEBER ATÉ A DATA DE VENCIMENTO 3- NF-e Nº 692 - Data de emissão; 10-09-2025			(=) VALOR DEVIDO - R\$	3.309,42
			(-) VALOR DO DESCONTO - R\$	
			(+) CORREÇÃO MONETÁRIA - R\$	
			(+) MULTA DE MORA - R\$	
			(+) JUROS DE MORA - R\$	
			(=) VALOR A PAGAR - R\$	3.309,42



Operador: Daniele Nicodemos Da Silva



8170000033 . 8 09423906202 . 2 51010010500 . 4 00050983312 . 5

AUTENTICAÇÃO MECÂNICA

VIA CONTRIBUINTE

DESTAQUE AQUI

VÁLIDO SOMENTE SE AUTENTICADO MECANICAMENTE POR BANCO AUTORIZADO



8170000033 . 8 09423906202 . 2 51010010500 . 4 00050983312 . 5

ATENÇÃO: NÃO AMASSE, NÃO DOBRE, NÃO PERFURE



PREFEITURA MUNICIPAL DE SANTA LUZ
13.807.870/0001-19
PRAÇA DO TANQUE GRANDE

DOCUMENTO DE ARRECAÇÃO MUNICIPAL - DAM

ISSQN Terceiros



MÊS REFERÊNCIA: Setembro	Nº DAM: 509833	EXERCÍCIO 2025	DATA 11/09/2025 04:16:42	DATA VENCIMENTO: 10/10/2025
INSCRIÇÃO			(=) VALOR DEVIDO - R\$	3.309,42
ECKO CONSTRUTORA LTDA			(=) VALOR A PAGAR - R\$	3.309,42





I.R.R.F

Nº DAM: 509834	CONTRIBUINTE 19736 - ECKO CONSTRUTORA LTDA	INSCRIÇÃO: 19736	
TIPO / NOME LOGRADOURO: RUA RUA ALEXANDRE CARNEIRO FIGUEREDO			NÚMERO 75
COMPLEMENTO: SALA 06	BAIRRO: CENTRO	MUNICÍPIO: RIACHÃO DO JACUIPE	UF: BA
DOCUMENTOS			
C.P.F.:	R.G.:	ORGÃO	C.N.P.J.: 19.846.470/0001-07
DESCRIÇÃO DA ATIVIDADE			
CÓDIGO ATIV: 433	ESPECIFICAÇÃO: I.R.R.F		
COMPOSIÇÃO DO TRIBUTO			
Base Cálculo	Quantidade/Alíquota (%) 1,000	Valor UFPM 1,000	Valor R\$ 1.985,65
Taxa Expediente R\$:		Valor Total R\$ 1.985,65	
DADOS PARA PAGAMENTO			
DATA LANÇAMENTO: 11/09/2025	PARCELA: 1/1	EXERCÍCIO 2025	DATA EMISSÃO: 11/09/2025 04:17:25
		DATA DE VENCIMENTO: 30/09/2025	
Composição do Imposto/Lançamentos			
Valor do Tributo:	1.985,65	Vlr. Devido sem Desconto (VD):	1.985,65
Taxa de Expediente:		Vlr. do Desconto:	0,00
Valor de Base Cálculo:	1.985,65	Vlr. Devido com Desconto	1.985,65
		(=) VALOR DEVIDO - R\$	1.985,65
		(-) VALOR DO DESCONTO - R\$	
		(+) CORREÇÃO MONETÁRIA - R\$	
		(+) MULTA DE MORA - R\$	
		(+) JUROS DE MORA - R\$	
		(=) VALOR A PAGAR - R\$	1.985,65



Operador: Daniele Nicodemos Da Silva



8178000019 . 9 85653906202 . 1 50930010100 . 3 00050983407 . 3

AUTENTICAÇÃO MECÂNICA

VIA CONTRIBUINTE

DESTAQUE AQUI

VÁLIDO SOMENTE SE AUTENTICADO MECANICAMENTE POR BANCO AUTORIZADO



8178000019 . 9 85653906202 . 1 50930010100 . 3 00050983407 . 3

ATENÇÃO: NÃO AMASSE, NÃO DOBRE, NÃO PERFURE



I.R.R.F

PARCELA: 1/1	Nº DAM: 509834	EXERCÍCIO 2025	DATA EMISSÃO: 11/09/2025 04:17:25	DATA VENCIMENTO: 30/09/2025
INSCRIÇÃO: 19736			(=) VALOR DEVIDO - R\$	1.985,65
ECKO CONSTRUTORA LTDA			(=) VALOR A PAGAR - R\$	1.985,65





CONSTRUÇÃO DE 30 UNIDADES HABITACIONAIS PARA FAMÍLIAS DE BAIXA RENDA NO MUNICÍPIO DE SANTALUZ/BAHIA. - 4ª MEDIÇÃO

PERÍODO DE MEDIÇÃO:

01/08/2025 a 31/08/2025

OBJETO:

CONSTRUÇÃO DE 30 UNIDADES HABITACIONAIS PARA FAMÍLIAS DE BAIXA RENDA NO MUNICÍPIO DE SANTALUZ/BAHIA.

EMPRESA:
CNPJ:

ECKO CONSTRUTORA LTDA
19.846.470/0001-07

MEDIÇÃO 04:

R\$ 132.376,95

CONCORRÊNCIA ELETRÔNICA Nº 002-2024
PROCESSO ADMINISTRATIVO: 187/2024

ITEM	ORGÃO	CÓDIGO	DESCRIÇÃO DOS SERVIÇOS	UND	QUANT.	P. UNIT. C/ BDI	P. TOTAL	MEDIÇÃO 01		MEDIÇÃO 02		MEDIÇÃO 03		MEDIÇÃO 04		ACUMULADO		SALDO R\$	%
								QUANT.	PREÇO TOTAL	QUANT.	PREÇO TOTAL	QUANT.	PREÇO TOTAL	QUANT.	PREÇO TOTAL	QUANT.	PREÇO TOTAL		
1 SERVIÇOS PRELIMINARES																			
1.1	103689	SINAPI	FORNECIMENTO E INSTALAÇÃO DE PLACA DE OBRA COM CHAPA GALVANIZADA E ESTRUTURA DE MADEIRA AF_03/2022_PS	M²	6,00	R\$ 360,73	R\$ 2.164,38	6	R\$ 2.164,38	0	R\$ -	0	R\$ -	0	R\$ -	6,00	R\$ 2.164,38	R\$ -	0%
1.2	98525	SINAPI	LIMPEZA MECANIZADA DE CAMADA VEGETAL, VEGETAÇÃO E PEQUENAS ÁRVORES (DIÂMETRO DE TRONCO MENOR QUE 0,20 M), COM TRATOR DE ESTERAS AF_03/2024	M²	3485,13	R\$ 0,81	R\$ 2.113,73	3485,13	R\$ 2.113,73	0	R\$ -	0	R\$ -	0	R\$ -	3485,13	R\$ 2.113,73	R\$ -	0%
1.3	99059	SINAPI	LOCAÇÃO CONVENCIONAL DE OBRA, UTILIZANDO GABARITO DE TABUAS CORRIDAS PONTOLETADAS A CADA 2,00M - 2 UTILIZAÇÕES AF_03/2024	M	450,00	R\$ 67,83	R\$ 30.523,50	450,00	R\$ 30.523,50	0	R\$ -	0	R\$ -	0	R\$ -	450,00	R\$ 30.523,50	R\$ -	0%
1.4	98459	SINAPI	TAPIUME COM TELHA METÁLICA AF_03/2024	M²	844,20	R\$ 85,36	R\$ 72.060,91	844,20	R\$ 72.060,91	0	R\$ -	0	R\$ -	0	R\$ -	844,20	R\$ 72.060,91	R\$ -	0%
1.5	93214	SINAPI	EXECUÇÃO DE RESERVATÓRIO ELEVADO DE ÁGUA (1000 LITROS) EM CANTEIRO DE OBRA, APOIADO EM ESTRUTURA DE MADEIRA AF_02/2016_PA	UN	1,00	R\$ 5.869,27	R\$ 5.869,27	1	R\$ 5.869,27	0	R\$ -	0	R\$ -	0	R\$ -	1,00	R\$ 5.869,27	R\$ -	0%
1.6	93207	SINAPI	EXECUÇÃO DE ESCRITÓRIO EM CANTEIRO DE OBRA EM CHAPA DE MADEIRA COMPENSADA, NÃO INCLUSO MOBILIÁRIO E EQUIPAMENTOS AF_02/2016	M²	20,00	R\$ 911,56	R\$ 18.231,20	20	R\$ 18.231,20	0	R\$ -	0	R\$ -	0	R\$ -	20,00	R\$ 18.231,20	R\$ -	0%
1.7	93584	SINAPI	EXECUÇÃO DE DEPÓSITO EM CANTEIRO DE OBRA EM CHAPA DE MADEIRA COMPENSADA, NÃO INCLUSO MOBILIÁRIO AF_04/2016	M²	20,00	R\$ 688,35	R\$ 13.767,00	20	R\$ 13.767,00	0	R\$ -	0	R\$ -	0	R\$ -	20,00	R\$ 13.767,00	R\$ -	0%
1.9	12031	SBC	INSTALAÇÃO PROVISÓRIA DE AGUALUZ/FORCAVESGOTOS	UN	2,00	R\$ 6.431,72	R\$ 12.863,44	2	R\$ 12.863,44	0	R\$ -	0	R\$ -	0	R\$ -	2,00	R\$ 12.863,44	R\$ -	0%
1.10	93212	SINAPI	EXECUÇÃO DE SANITÁRIO E VESTIÁRIO EM CANTEIRO DE OBRA EM CHAPA DE MADEIRA COMPENSADA, NÃO INCLUSO MOBILIÁRIO AF_02/2016	M²	2,52	R\$ 863,53	R\$ 2.176,10	2,52	R\$ 2.176,10	0	R\$ -	0	R\$ -	0	R\$ -	2,52	R\$ 2.176,10	R\$ -	0%
2 ADMINISTRAÇÃO DA OBRA																			
2.1	90778	SINAPI	ENGENHEIRO CIVIL DE OBRA PLENO COM ENCARGOS COMPLEMENTARES	H	260,00	R\$ 140,68	R\$ 36.576,80	22	R\$ 3.094,96	22	R\$ 3.094,96	44	R\$ 6.189,92	44	R\$ 6.189,92	132,00	R\$ 18.569,76	R\$ 18.007,04	49%
2.2	90776	SINAPI	ENCARGO GERAL COM ENCARGOS COMPLEMENTARES	H	1056,00	R\$ 43,23	R\$ 45.650,88	88	R\$ 3.804,24	88	R\$ 3.804,24	176	R\$ 7.608,48	176	R\$ 7.608,48	528,00	R\$ 22.825,44	R\$ 22.825,44	50%
3 MOVIMENTO DE TERRA																			
3.1	94319	SINAPI	ATERRO MANUAL DE VALAS COM SOLO ARGILÓ-ARENOSO AF_08/2023	M³	1617,00	R\$ 72,13	R\$ 116.834,21	0	R\$ -	210	R\$ 15.147,30	210	R\$ 15.147,30	315	R\$ 22.720,95	735,00	R\$ 53.015,55	R\$ 63.618,66	55%
3.2	100577	SINAPI	REGULARIZAÇÃO E COMPACTAÇÃO DE SUBLEITO DE SOLO PREDOMINANTEMENTE ARENOSO AF_11/2019	M²	3485,17	R\$ 1,18	R\$ 4.088,90	0	R\$ -	415	R\$ 489,70	415	R\$ 489,70	622,5	R\$ 734,55	1452,50	R\$ 1.713,95	R\$ 2.374,95	58%
3.3	100938	SINAPI	TRANSPORTE COM CAMINHÃO BASCULANTE DE 10 M³, EM VIA INTERNA (DENTRO DO CANTEIRO - UNIDADE M3XKM) AF_07/2020	M3XKM	1617,00	R\$ 5,95	R\$ 9.621,15	0	R\$ -	210	R\$ 1.249,50	210	R\$ 1.249,50	315	R\$ 1.874,25	735,00	R\$ 4.373,25	R\$ 5.247,90	55%
4 FUNDAÇÃO																			
4.1	93358	SINAPI	ESCAVAÇÃO MANUAL DE VALA COM PROFUNDIDADE MENOR OU IGUAL A 1,30 M AF_02/2021	M³	140,70	R\$ 102,22	R\$ 14.382,35	42,21	R\$ 4.314,71	35,175	R\$ 3.595,59	35,175	R\$ 3.595,59	14	R\$ 1.421,08	126,56	R\$ 12.936,96	R\$ 1.445,39	10%
4.2	104918	SINAPI	ARMAÇÃO DE SAPATA ISOLADA, VIGA BALDRAME E SAPATA CORRIDA UTILIZANDO AÇO CA-50 DE 8 MM - MONTAGEM AF_01/2024	KG	4278,30	R\$ 12,76	R\$ 54.591,11	1283,49	R\$ 16.377,33	1069,58	R\$ 13.647,84	213,915	R\$ 2.729,56	200	R\$ 2.552,00	2766,99	R\$ 35.306,73	R\$ 19.284,38	35%
4.3	94965	SINAPI	CONCRETO FCK = 28MPa, TRAÇO 1:2,3:3,7 (EM MASSA SECA DE CIMENTO/ AREIA MÉDIA/ BRITA 1) - PREPARO MECÂNICO COM BETONEIRA 400 L AF_05/2021	M³	105,80	R\$ 463,70	R\$ 48.966,72	31,88	R\$ 14.890,02	26,4	R\$ 12.241,68	26,4	R\$ 12.241,68		R\$ -	84,68	R\$ 39.173,38	R\$ 9.793,34	20%
4.3.1	101168	SINAPI	ALVENARIA DE EMBASAMENTO COM BLOCO ESTRUTURAL DE CERÂMICA, DE 14X19X29CM E ARGAMASSA DE ASSENTAMENTO COM PREPARO EM BETONEIRA AF_05/2020	M³	167,79	R\$ 671,29	R\$ 112.635,75	0	R\$ -	27,83	R\$ 18.682,00	41,9475	R\$ 28.158,94	60	R\$ 40.277,40	129,7775	R\$ 87.116,34	R\$ 25.517,41	23%
4.4	104917	SINAPI	ARMAÇÃO DE SAPATA ISOLADA, VIGA BALDRAME E SAPATA CORRIDA UTILIZANDO AÇO CA-50 DE 8,3 MM - MONTAGEM AF_01/2024	KG	176,10	R\$ 14,40	R\$ 2.535,84	52,83	R\$ 760,75	44,025	R\$ 633,96	44,025	R\$ 633,96		R\$ -	140,88	R\$ 2.028,67	R\$ 507,17	20%
4.5	92759	SINAPI	ARMAÇÃO DE PILAR OU VIGA DE ESTRUTURA CONVENCIONAL DE CONCRETO ARMADO UTILIZANDO AÇO CA-60 DE 5,0 MM - MONTAGEM AF_08/2022	KG	1062,00	R\$ 13,18	R\$ 13.997,16	318,6	R\$ 4.199,15	265,5	R\$ 3.499,29	265,5	R\$ 3.499,29		R\$ -	849,60	R\$ 11.197,73	R\$ 2.799,43	20%
4.6	92285	SINAPI	FABRICAÇÃO DE FÓRMA PARA VIGAS, EM CHAPA DE MADEIRA COMPENSADA RESINADA, E = 17 MM AF_09/2020	M²	380,00	R\$ 106,72	R\$ 38.419,20	108	R\$ 11.525,76	90	R\$ 9.604,80	90	R\$ 9.604,80		R\$ -	288,00	R\$ 30.735,36	R\$ 7.683,84	20%
4.7	89557	SINAPI	IMPERMEABILIZAÇÃO DE SUPERFÍCIE COM EMULSÃO ASFÁLTICA, 2 DEMÃOS AF_09/2023	M²	900,00	R\$ 43,07	R\$ 38.763,00	0	R\$ -	270	R\$ 11.628,90	225	R\$ 9.690,75	200	R\$ 8.614,00	695	R\$ 29.933,65	R\$ 8.829,35	23%
4.8	94974	SINAPI	CONCRETO MAGRO PARA LASTRO, TRAÇO 1:4,5:4,5 (EM MASSA SECA DE CIMENTO/ AREIA MÉDIA/ BRITA 1) - PREPARO MANUAL AF_05/2021	M³	27,97	R\$ 423,18	R\$ 11.836,34	8,391	R\$ 3.550,90	6,99	R\$ 2.959,09	6,9925	R\$ 2.959,09		R\$ -	22,38	R\$ 9.469,08	R\$ 2.367,27	20%

Franklin de Jesus



Marcelo Vitorino da Silva
Engº Civil
CREA/BA Nº 43.505-D
Inscrição nº 0500878889

5.1	62762 SINAPI	KG	3.107,10	R\$	9,08	R\$	27.901,70	0	R\$	155,36	R\$	1.395,09	155,36	R\$	1.395,09	460,00	R\$	4.185,40	776,79	R\$	6.995,57	R\$	20.926,18	75%
5.2	92761 SINAPI	KG	1592,40	R\$	10,35	R\$	16.170,94	0	R\$	78,12	R\$	808,54	78,12	R\$	808,54	234,36	R\$	2.425,63	330,60	R\$	4.042,71	R\$	12.118,13	75%
5.3	92760 SINAPI	KG	176,10	R\$	11,61	R\$	2.044,52	0	R\$	8,81	R\$	102,23	8,81	R\$	102,23	20,43	R\$	308,85	44,04	R\$	511,30	R\$	1.533,22	75%
5.4	92759 SINAPI	KG	1387,20	R\$	13,18	R\$	18.283,30	0	R\$	89,36	R\$	914,16	89,36	R\$	914,16	206,04	R\$	2.742,49	346,80	R\$	4.570,62	R\$	13.712,47	75%
5.5	92758 SINAPI	KG	1488,20	R\$	13,18	R\$	19.742,28	0	R\$	74,91	R\$	987,31	74,91	R\$	987,31	224,73	R\$	2.981,94	374,56	R\$	4.936,57	R\$	14.609,71	75%
5.6	94968 SINAPI	M³	105,00	R\$	483,70	R\$	48.888,50	0	R\$	5,25	R\$	2.434,43	5,25	R\$	2.434,43	15,75	R\$	7.303,28	26,25	R\$	12.172,13	R\$	36.516,38	75%
5.7	92269 SINAPI	M³	189,00	R\$	106,72	R\$	20.170,08	0	R\$	9,45	R\$	1.088,50	9,45	R\$	1.088,50	28,35	R\$	3.025,51	47,25	R\$	5.042,52	R\$	15.127,56	75%
6																								
6.1	103332 SINAPI	M³	3488,100	R\$	133,32	R\$	465.033,49	0	R\$	485,08	R\$	62.044,47	485,08	R\$	62.044,47	40	R\$	5.332,80	10.669,00	R\$	146.392,86	R\$	318.640,53	60%
6.2	105024 SINAPI	M	150,000	R\$	51,65	R\$	8.217,35	0	R\$	0	R\$	2.053,09	0	R\$	2.053,09	20	R\$	1.033,00	59,75	R\$	3.086,09	R\$	5.126,26	62%
6.3	105023 SINAPI	M	150,000	R\$	38,88	R\$	6.150,12	0	R\$	42,40	R\$	1.640,03	42,40	R\$	1.640,03	20	R\$	773,00	102,15	R\$	3.951,16	R\$	2.198,96	36%
6.4	105022 SINAPI	M	102,000	R\$	51,65	R\$	5.268,30	0	R\$	0	R\$	1.317,08	0	R\$	1.317,08	25,5	R\$	1.317,08	51,00	R\$	2.634,15	R\$	2.634,15	50%
7																								
7.1	87905 SINAPI	M³	6976,20	R\$	9,64	R\$	67.250,57	0	R\$	0	R\$	8.966,74	8.966,74	R\$	8.966,74	801,16	R\$	8.966,74	1.900,32	R\$	17.833,48	R\$	40.317,08	100%
7.2	104658 SINAPI	M³	6983,70	R\$	26,59	R\$	177.719,58	0	R\$	0	R\$	0	0	R\$	0	0	R\$	0	0	R\$	0	R\$	177.719,58	100%
7.3	87275 SINAPI	M³	321,75	R\$	62,83	R\$	20.215,55	0	R\$	0	R\$	0	0	R\$	0	0	R\$	0	0	R\$	0	R\$	20.215,55	100%
7.4	101968 SINAPI	M	51,00	R\$	97,37	R\$	4.965,87	0	R\$	0	R\$	0	0	R\$	0	0	R\$	0	0	R\$	0	R\$	4.965,87	100%
7.5	100324 SINAPI	M³	80,85	R\$	177,31	R\$	14.335,51	0	R\$	0	R\$	0	0	R\$	0	0	R\$	0	0	R\$	0	R\$	14.335,51	100%
7.6	97113 SINAPI	M³	1617,00	R\$	2,43	R\$	3.939,31	0	R\$	0	R\$	0	0	R\$	0	0	R\$	0	0	R\$	0	R\$	3.939,31	100%
7.7	101747 SINAPI	M³	1617,00	R\$	62,30	R\$	100.739,10	0	R\$	0	R\$	0	0	R\$	0	0	R\$	0	0	R\$	0	R\$	100.739,10	100%
7.8	87660 SINAPI	M³	1617,00	R\$	51,41	R\$	83.129,97	0	R\$	0	R\$	0	0	R\$	0	0	R\$	0	0	R\$	0	R\$	83.129,97	100%
7.9	86869 SINAPI	M	102,00	R\$	80,04	R\$	8.184,08	0	R\$	0	R\$	0	0	R\$	0	0	R\$	0	0	R\$	0	R\$	8.184,08	100%
7.10	87250 SINAPI	M³	1617,00	R\$	53,30	R\$	86.186,10	0	R\$	0	R\$	0	0	R\$	0	0	R\$	0	0	R\$	0	R\$	86.186,10	100%
7.11	86449 SINAPI	M	1170,90	R\$	7,57	R\$	12.961,51	0	R\$	0	R\$	0	0	R\$	0	0	R\$	0	0	R\$	0	R\$	12.961,51	100%
7.12	87549 SINAPI	M³	292,30	R\$	28,01	R\$	8.465,43	0	R\$	0	R\$	0	0	R\$	0	0	R\$	0	0	R\$	0	R\$	8.465,43	100%

Mapkin de Silva



Marcelo Mendes da Silva
Eng.º Civil
CNEA / BA Nº 43.505-D
05/05/2024 05:00:7899

Item	Descrição	Quantidade	Valor Unitário	Valor Total	Valor Unitário	Valor Total	Valor Unitário	Valor Total	Valor Unitário	Valor Total	Porcentagem
11.1	INSTALAÇÕES ELÉTRICAS										
11.1	ENTRADA DE ENERGIA ELÉTRICA, ABREVA MONOFÁSICA, COM CAIXA DE PROTEÇÃO PARA O UNO 90A (INCLUIDO O POSTE DE CONCRETO) AF. 07/2020. PS.	UN	37.541,70	37.541,70	0 R\$	0 R\$	0 R\$	0 R\$	0 R\$	0 R\$	100%
11.2	LÂMPADA COMPACTA LED 10 W, BASE E27 - FORNECIMENTO E INSTALAÇÃO AF. 02/2020.	UN	3.860,20	3.860,20	0 R\$	0 R\$	0 R\$	0 R\$	0 R\$	0 R\$	100%
11.3	POSTE AUXILIAR PENTRAÇA ENERGIA MONOFÁSICO, FERRO GALVANIZADO D=3" E H=6,0M, COMPLETO	UN	19.797,60	19.797,60	0 R\$	0 R\$	0 R\$	0 R\$	0 R\$	0 R\$	100%
11.4	INTERCEPTOR SIMPLES (1 MÓDULO) COM 1 TOMADA DE EMBUTIR 2P+T 10 A, INCLUIDO SUPORTE E PLACA - FORNECIMENTO E INSTALAÇÃO AF. 03/2023	UN	7.546,50	7.546,50	0 R\$	0 R\$	0 R\$	0 R\$	0 R\$	0 R\$	100%
11.5	CAIXA OCTOGONAL 4" X 4" - PVC, INSTALADA EM LAJE - FORNECIMENTO E INSTALAÇÃO AF. 02/2023	UN	1.110,00	1.110,00	0 R\$	0 R\$	0 R\$	0 R\$	0 R\$	0 R\$	100%
11.6	INTERRUPTOR SIMPLES (2 MÓDULOS), 10A/250V, INCLUIDO SUPORTE E PLACA - FORNECIMENTO E INSTALAÇÃO AF. 03/2023	UN	2.665,20	2.665,20	0 R\$	0 R\$	0 R\$	0 R\$	0 R\$	0 R\$	100%
11.7	TOMADA BAIXA DE EMBUTIR (2 MÓDULOS) 2P+T 10 A INCLUIDO SUPORTE E PLACA - FORNECIMENTO E INSTALAÇÃO AF. 03/2023	UN	5.612,40	5.612,40	0 R\$	0 R\$	0 R\$	0 R\$	0 R\$	0 R\$	100%
11.8	TOMADA MÉDIA DE EMBUTIR (2 MÓDULOS) 3P+T 10 A INCLUIDO SUPORTE E PLACA - FORNECIMENTO E INSTALAÇÃO AF. 03/2023	UN	3.880,40	3.880,40	0 R\$	0 R\$	0 R\$	0 R\$	0 R\$	0 R\$	100%
11.9	TOMADA MÉDIA DE EMBUTIR (1 MÓDULO) 2P+T 20 A INCLUIDO SUPORTE E PLACA - FORNECIMENTO E INSTALAÇÃO AF. 03/2023	UN	3.311,10	3.311,10	0 R\$	0 R\$	0 R\$	0 R\$	0 R\$	0 R\$	100%
11.10	ELETRODUTO FLEXÍVEL, CORRUGADO REFORÇADO - PVC, DN 25 MM (3/4") PARA CIRCUITOS TERMINAIS - INSTALADO EM FORRO - FORNECIMENTO E INSTALAÇÃO AF. 03/2023	M	40.262,09	40.262,09	0 R\$	0 R\$	0 R\$	0 R\$	0 R\$	0 R\$	100%
11.11	TOMADA ALTA DE EMBUTIR (1 MÓDULO) 2P+T 10 A, INCLUIDO SUPORTE E PLACA - FORNECIMENTO E INSTALAÇÃO AF. 03/2023	UN	1.434,00	1.434,00	0 R\$	0 R\$	0 R\$	0 R\$	0 R\$	0 R\$	100%
11.12	CIRCUITOS BIPOLAR TIPO DIN, CORRENTE NOMINAL DE 32A - FORNECIMENTO E INSTALAÇÃO AF. 10/2020	UN	1.315,80	1.315,80	0 R\$	0 R\$	0 R\$	0 R\$	0 R\$	0 R\$	100%
11.13	DISJUNTOR BIPOLAR TIPO DIN, CORRENTE NOMINAL DE 32A - FORNECIMENTO E INSTALAÇÃO AF. 10/2020	UN	1.446,00	1.446,00	0 R\$	0 R\$	0 R\$	0 R\$	0 R\$	0 R\$	100%
11.14	DISJUNTOR BIPOLAR TIPO DIN, CORRENTE NOMINAL DE 32A - FORNECIMENTO E INSTALAÇÃO AF. 10/2020	UN	1.551,60	1.551,60	0 R\$	0 R\$	0 R\$	0 R\$	0 R\$	0 R\$	100%
11.15	DISPOSITIVO DE PROTEÇÃO CONTRA SURTO DE TENSÃO DPS BIVIA-275V	UN	4.412,40	4.412,40	0 R\$	0 R\$	0 R\$	0 R\$	0 R\$	0 R\$	100%
11.16	QUADRO DE DISTRIBUIÇÃO DE ENERGIA EM PVC, DE EMBUTIR, SEM BARRAMENTO, PARA 6 DISJUNTORES - FORNECIMENTO E INSTALAÇÃO AF. 03/2023	M	8.828,91	8.828,91	0 R\$	0 R\$	0 R\$	0 R\$	0 R\$	0 R\$	100%
11.17	CABO DE COBRE FLEXÍVEL ISOLADO, 2,5 MM², ANTI-CHAMA, 450/750 V, PARA CIRCUITOS TERMINAIS - FORNECIMENTO E INSTALAÇÃO AF. 03/2023	M	3.036,96	3.036,96	0 R\$	0 R\$	0 R\$	0 R\$	0 R\$	0 R\$	100%
11.18	CABO DE COBRE FLEXÍVEL ISOLADO, 4 MM², ANTI-CHAMA, 0,8/1,0 KV, PARA CIRCUITOS TERMINAIS - FORNECIMENTO E INSTALAÇÃO AF. 03/2023	M	7.018,02	7.018,02	0 R\$	0 R\$	0 R\$	0 R\$	0 R\$	0 R\$	100%
11.19	CABO DE COBRE FLEXÍVEL ISOLADO, 1,5 MM², ANTI-CHAMA, 0,8/1,0 KV, PARA CIRCUITOS TERMINAIS - FORNECIMENTO E INSTALAÇÃO AF. 03/2023	M	7.865,70	7.865,70	0 R\$	0 R\$	0 R\$	0 R\$	0 R\$	0 R\$	100%
11.20	CAIXA DE ABERTURA PARA ATERRAMENTO, CIRCULAR, EM POLIETILENO, DIÂMETRO INTERNO 0,3 M, AF. 10/2020	UN	1.152,60	1.152,60	0 R\$	0 R\$	0 R\$	0 R\$	0 R\$	0 R\$	100%
11.21	HASTE DE ATERRAMENTO, DIÂMETRO 3/4", COM 3 METROS - FORNECIMENTO E INSTALAÇÃO AF. 08/2023	UN	3.564,60	3.564,60	0 R\$	0 R\$	0 R\$	0 R\$	0 R\$	0 R\$	100%

Franklin de Jesus
 Eng. Civil
 CREA/BA Nº 43.505-D
 Matrícula nº 0500678899



Marcelo Venício da Silva
 Eng. Civil
 CREA/BA Nº 43.505-D
 Matrícula nº 0500678899

Item	Descrição	Quantidade	Valor Unitário	Valor Total	Valor Unitário	Valor Total	Valor Unitário	Valor Total	Porcentagem							
12.26	65463 SINAPI	FOSSA SÉPTICA EM ALVENARIA DE TUDO CERÂMICO MACIÇO, 100 LITROS, REVESTIDO INTERAMENTE COM MASSA ÚNICA IMPERMEABILIZANTE E COM TAMPA DE CONCRETO ARMADO COM ESPESURA DE 8 CM	UN	65.250,70	0 R\$	0 R\$	0 R\$	0 R\$	100%							
12.27	98094 SINAPI	SIMCÓRIO RETANGULAR EM ALVENARIA COM BLOCOS DE CONCRETO, DIMENSÕES INTERNAS 0,6 X 1,4 X H=3,0 M, ÁREA DE FILTRAÇÃO 13,2 M² (PARA 5 CONTRIBUINTES), AF_12/2020	UN	74.628,00	0 R\$	0 R\$	0 R\$	0 R\$	100%							
12.28	4429 ORSE	CAIXA DE INSCRIÇÃO 0,30 X 0,30 X 0,40M	UN	10.741,80	0 R\$	0 R\$	0 R\$	0 R\$	100%							
12.29	10304 SINAPI	REGISTRO DE ESFERA, PVC, ROSCAVEL, COM BOBILETA, 3/4"	UN	1.804,40	0 R\$	0 R\$	0 R\$	0 R\$	100%							
12.30	69914 SINAPI	FORNHEIRO ROMADA 1/2" OU 3/4" PARA TANQUE, PAIXÃO MÉDIO - FORNECIMENTO E INSTALAÇÃO AF_09/2021	UN	4.974,00	0 R\$	0 R\$	0 R\$	0 R\$	100%							
12.31	100860 SINAPI	CHUVERO ELÉTRICO COMUM CORPO PLÁSTICO, TIPO DUCHA - FORNECIMENTO E INSTALAÇÃO AF_07/2020	UN	2.602,80	0 R\$	0 R\$	0 R\$	0 R\$	100%							
12.32	68883 SINAPI	SERVO MOTOR EXIBET EM PVC 1 X 1/2" - FORNECIMENTO E INSTALAÇÃO AF_02/2020	UN	287,40	0 R\$	0 R\$	0 R\$	0 R\$	100%							
13		RESERVATÓRIO INFERIOR														
13.1	102810 SINAPI	CASA D'ÁGUA EM POLIETILENO, 3000 LITROS - FORNECIMENTO E INSTALAÇÃO AF_06/2021	UN	42.878,70	0 R\$	0 R\$	0 R\$	0 R\$	100%							
13.2	102113 SINAPI	BOMBA CENTRÍFUGA, MONOFÁSICA, 0,5 CV OU 0,49 HP, HM 6,0 A 20,0 M, Q 1,2 A 9,3 M3/H (NÃO INCLUI O FORNECIMENTO DA BOMBA), AF_12/2020	UN	5.117,40	0 R\$	0 R\$	0 R\$	0 R\$	100%							
14		SERVIÇOS FINAIS														
14.1	2450 ORSE	LMPEZA GERAL	M²	3.913,14	0 R\$	0 R\$	0 R\$	0 R\$	100%							
14.2	2450 ORSE	LMPEZA GERAL	M²	3.203,02	0 R\$	0 R\$	0 R\$	0 R\$	100%							
15		URBANIZAÇÃO														
15.1	72789 SINAPI	PAVIMENTO EM PARALELEPÍPEDO SOBRE COLCHÃO DE AREIA REAJUSTADO COM ARGAMASSA DE CIMENTO E ÁREA NO TRAÇO 1:3 (PEDRAS-PEQUENAS 30 A 35 PECAS POR M²)	M²	109.253,41	0 R\$	0 R\$	0 R\$	0 R\$	100%							
15.2	94270 SINAPI	ASSENTAMENTO DE GUIA MEIO-FIO EM TRECHO CURVO - CONFECCIONADA EM CONCRETO PRE-FABRICADO, DIMENSÕES 10 X 10 X 10 CM, FORNECIMENTO E BASE INFERIOR A BASE SUPERIOR X ALTURA AF_01/2024	M	14.153,93	0 R\$	0 R\$	0 R\$	0 R\$	100%							
15.3	94997 SINAPI	EXECUÇÃO DE PASSEIO (CALÇADA) OU PISO DE CONCRETO COM CONCRETO MOLDADO À COÇA, USUÁRIO COM ACABAMENTO CONVENCIONAL NÃO ARMADO AF_08/2022	M²	22.185,49	0 R\$	0 R\$	0 R\$	0 R\$	100%							
15.4	94342 SINAPI	ATERRO MANUAL DE VALAS COM AREIA PARA ATERRO AF_08/2023	M³	7.185,00	0 R\$	0 R\$	0 R\$	0 R\$	100%							
16		ESQUADRIAS														
16.1	6 ORSE	PLACA DE INAUGURAÇÃO DE OBRA EM ALUMÍNIO 0,50 X 0,70 M	UN	1.639,78	0 R\$	0 R\$	0 R\$	0 R\$	100%							
16.2		TOTEM														
16.2.1	103327 SINAPI	ALVENARIA DE VEDAÇÃO DE BLOCOS CERÂMICOS FURADORES NA VERTICAL DE 90x90x38 CM (ESPESURA 9 CM) E ARGAMASSA DE ASSENTAMENTO COM PREPARO EM BETONEIRA AF_12/2021	M²	78,88	0 R\$	0 R\$	0 R\$	0 R\$	100%							
16.2.2	87604 SINAPI	CHAPISCO APLICADO EM ALVENARIA (COM PRESENÇA DE VAZOS) E ESTRUTURAS DE CONCRETO DE FACHADA, COM COLHER DE FERREIRO, ARGAMASSA TRAÇO 1:3 COM PREPARO MANUAL AF_19/2022	M²	28,74	0 R\$	0 R\$	0 R\$	0 R\$	100%							
16.2.3	104959 SINAPI	MASSA ÚNICA EM ARGAMASSA TRAÇO 1:3 PREPARO MANUAL EM COLHER DE FERREIRO EM PAREDES DE ALVENARIA COM ASSOMAR QUE VEM DE 08/2020	M²	80,98	0 R\$	0 R\$	0 R\$	0 R\$	100%							
16.2.4	104612 SINAPI	REVESTIMENTO CERÂMICO PARA PAREDES INTERNAS COM PLACAS TIPO ESMALTADA EXTRA DE DIMENSÕES 60x90 CM APLICADAS A MEIA ALTURA DAS PAREDES AF_02/2023, PE	M²	216,35	0 R\$	0 R\$	0 R\$	0 R\$	100%							
16.2.5	88497 SINAPI	EMASSAMENTO COM MASSA LATEX APLICADO EM PAREDE, DUAS DEMÃO, LIVAMENTO MANUAL AF_04/2023	M²	13,58	0 R\$	0 R\$	0 R\$	0 R\$	100%							
16.2.6	102497 SINAPI	PNTRUA DE PISO COM TINTA ACRÍLICA APLICADO MANUAL, 2 DEMÃO, INCLUSO FUNDO PREPARADOR AF_06/2021	M²	14,35	0 R\$	0 R\$	0 R\$	0 R\$	100%							
TOTAL GERAL:				R\$ 3.361.119,81	BM 01:	R\$ 222.087,34	BM 02:	R\$ 174.573,61	BM 03:	R\$ 204.376,94	BM 04:	R\$ 132.376,95	ACUMULADO:	R\$ 730.416,77	R\$ 2.630.703,04	78%

TOTAL DO CONTRATO: R\$
TOTAL PERÍODO BM 04
TOTAL ACUMULADO
SALDO CONTRATUAL

R\$ 3.361.119,81
R\$ 132.376,95
R\$ 730.416,77
R\$ 2.630.703,04

Frappin de J. Sosa

Marcelo Mendes da Silva
Eng. Civil
CREA/BA Nº 43.505-D
Dan. C. O. 050878889





PREFEITURA MUNICIPAL DE RIACHÃO DO JACUIPE

RIACHÃO DO JACUIPE - BAHIA

COORDENADORIA MUNICIPAL DA FAZENDA

Certidão N°: 00000030

CERTIDÃO NEGATIVA DE DÉBITOS MUNICIPAIS

Contribuinte:	ECKO CONSTRUTORA LTDA
Endereço:	RUA ALEXANDRE CARNEIRO FIGUEREDO, 75 CENTRO
Complemento:	SALA 06
Cidade/UF:	RIACHÃO DO JACUIPE - BA
CPF/CNPJ:	19846470000107
Inscrição Estadual/RG:	
Inscrição Municipal:	00312100116

Ressalvado o direito de a Fazenda Municipal cobrar e inscrever quaisquer dívidas de responsabilidade do sujeito passivo acima identificado que vierem a ser apuradas.

É certificado que não constam pendências em seu nome, relativas a créditos tributários e inscrições em dívida ativa do Município, administrados pela Fazenda Municipal.

Esta certidão refere-se exclusivamente à situação do sujeito passivo no âmbito da Fazenda Municipal.

GERADA EM: 25/06/2025 10:00:38 horário de Brasília

VÁLIDA ATÉ: 23/09/2025

CHAVE DE VALIDAÇÃO: Ay2dZCg4

Verifique a autenticidade dessa certidão acessando o portal: <http://www.keepinformatica.com.br/portal/web/riachaodojacuipe.autentica-cnd>

Qualquer rasura ou emenda invalidará este documento.





Certidão Negativa de Débitos Tributários

(Emitida para os efeitos dos arts. 113 e 114 da Lei 3.956 de 11 de dezembro de 1981 - Código Tributário do Estado da Bahia)

Certidão Nº: **20254218539**

RAZÃO SOCIAL	
ANDREA DE OLIVEIRA LIMA LTDA	
INSCRIÇÃO ESTADUAL	CNPJ
	19.846.470/0001-07

Fica certificado que não constam, até a presente data, pendências de responsabilidade da pessoa física ou jurídica acima identificada, relativas aos tributos administrados por esta Secretaria.

Esta certidão engloba todos os seus estabelecimentos quanto à inexistência de débitos, inclusive os inscritos na Dívida Ativa, de competência da Procuradoria Geral do Estado, ressalvado o direito da Fazenda Pública do Estado da Bahia cobrar quaisquer débitos que vierem a ser apurados posteriormente.

Emitida em 18/08/2025, conforme Portaria nº 918/99, sendo válida por 60 dias, contados a partir da data de sua emissão.

**AUTENTICIDADE DESTE DOCUMENTO PODE SER COMPROVADA NAS INSPETORIAS FAZENDÁRIA/
OU VIA INTERNET, NO ENDEREÇO <http://www.sefaz.ba.gov.br>**

Válida com a apresentação conjunta do cartão original de inscrição no CPF ou no CNPJ da
Secretaria da Receita Federal do Ministério da Fazenda.





MINISTÉRIO DA FAZENDA
Secretaria da Receita Federal do Brasil
Procuradoria-Geral da Fazenda Nacional

**CERTIDÃO POSITIVA COM EFEITOS DE NEGATIVA DE DÉBITOS RELATIVOS AOS TRIBUTOS
FEDERAIS E À DÍVIDA ATIVA DA UNIÃO**

Nome: **ECKO CONSTRUTORA LTDA**
CNPJ: **19.846.470/0001-07**

Ressalvado o direito de a Fazenda Nacional cobrar e inscrever quaisquer dívidas de responsabilidade do sujeito passivo acima identificado que vierem a ser apuradas, é certificado que:

1. constam débitos administrados pela Secretaria da Receita Federal do Brasil (RFB) com exigibilidade suspensa nos termos do art. 151 da Lei nº 5.172, de 25 de outubro de 1966 - Código Tributário Nacional (CTN), ou objeto de decisão judicial que determina sua desconsideração para fins de certificação da regularidade fiscal, ou ainda não vencidos; e
2. não constam inscrições em Dívida Ativa da União (DAU) na Procuradoria-Geral da Fazenda Nacional (PGFN).

Conforme disposto nos arts. 205 e 206 do CTN, este documento tem os mesmos efeitos da certidão negativa.

Esta certidão é válida para o estabelecimento matriz e suas filiais e, no caso de ente federativo, para todos os órgãos e fundos públicos da administração direta a ele vinculados. Refere-se à situação do sujeito passivo no âmbito da RFB e da PGFN e abrange inclusive as contribuições sociais previstas nas alíneas 'a' a 'd' do parágrafo único do art. 11 da Lei nº 8.212, de 24 de julho de 1991.

A aceitação desta certidão está condicionada à verificação de sua autenticidade na Internet, nos endereços <<http://rfb.gov.br>> ou <<http://www.pgfn.gov.br>>.

Certidão emitida gratuitamente com base na Portaria Conjunta RFB/PGFN nº 1.751, de 2/10/2014.

Emitida às 10:12:30 do dia 18/08/2025 <hora e data de Brasília>.

Válida até 14/02/2026.

Código de controle da certidão: **F422.4632.FE40.3B1D**

Qualquer rasura ou emenda invalidará este documento.





PODER JUDICIÁRIO
JUSTIÇA DO TRABALHO

CERTIDÃO NEGATIVA DE DÉBITOS TRABALHISTAS

Nome: ECKO CONSTRUTORA LTDA (MATRIZ E FILIAIS)

CNPJ: 19.846.470/0001-07

Certidão n°: 40714221/2025

Expedição: 16/07/2025, às 16:45:04

Validade: 12/01/2026 - 180 (cento e oitenta) dias, contados da data de sua expedição.

Certifica-se que **ECKO CONSTRUTORA LTDA (MATRIZ E FILIAIS)**, inscrito(a) no CNPJ sob o n° **19.846.470/0001-07**, **NÃO CONSTA** como inadimplente no Banco Nacional de Devedores Trabalhistas.

Certidão emitida com base nos arts. 642-A e 883-A da Consolidação das Leis do Trabalho, acrescentados pelas Leis ns.º 12.440/2011 e 13.467/2017, e no Ato 01/2022 da CGJT, de 21 de janeiro de 2022. Os dados constantes desta Certidão são de responsabilidade dos Tribunais do Trabalho.

No caso de pessoa jurídica, a Certidão atesta a empresa em relação a todos os seus estabelecimentos, agências ou filiais.

A aceitação desta certidão condiciona-se à verificação de sua autenticidade no portal do Tribunal Superior do Trabalho na Internet (<http://www.tst.jus.br>).

Certidão emitida gratuitamente.

INFORMAÇÃO IMPORTANTE

Do Banco Nacional de Devedores Trabalhistas constam os dados necessários à identificação das pessoas naturais e jurídicas inadimplentes perante a Justiça do Trabalho quanto às obrigações estabelecidas em sentença condenatória transitada em julgado ou em acordos judiciais trabalhistas, inclusive no concernente aos recolhimentos previdenciários, a honorários, a custas, a emolumentos ou a recolhimentos determinados em lei; ou decorrentes de execução de acordos firmados perante o Ministério Público do Trabalho, Comissão de Conciliação Prévia ou demais títulos que, por disposição legal, contiver força executiva.



Voltar

Imprimir



Certificado de Regularidade do FGTS - CRF

Inscrição: 19.846.470/0001-07
Razão Social: ECKO CONSTRUTORA LTDA
Endereço: RUA ALEXANDRE CARNEIRO FIGUEIREDO 75 SALA 06 / CENTRO / RIACHAO DO JACUIPE / BA / 44640-000

A Caixa Econômica Federal, no uso da atribuição que lhe confere o Art. 7, da Lei 8.036, de 11 de maio de 1990, certifica que, nesta data, a empresa acima identificada encontra-se em situação regular perante o Fundo de Garantia do Tempo de Serviço - FGTS.

O presente Certificado não servirá de prova contra cobrança de quaisquer débitos referentes a contribuições e/ou encargos devidos, decorrentes das obrigações com o FGTS.

Validade: 26/08/2025 a 24/09/2025

Certificação Número: 2025082609312143916043

Informação obtida em 01/09/2025 06:31:28

A utilização deste Certificado para os fins previstos em Lei esta condicionada a verificação de autenticidade no site da Caixa:
www.caixa.gov.br



MINISTÉRIO DA FAZENDA
SECRETARIA ESPECIAL DA RECEITA FEDERAL DO BRASIL
Recibo de Entrega da Declaração de Débitos e Créditos Tributários Federais - DCTFWeb

CNPJ/CPF	19.846.470/0001-07
Nome	ECKO CONSTRUTORA LTDA
Período de apuração	07/2025
Declaração Retificadora	Sim
Identificação da apuração de débitos	119188298 / Reinf CP 34173831125 / eSocial

Totalização dos tributos apurados no período

Tributos	Débitos Apurados	Saldo a Pagar
Contribuição Previdenciária Segurados	R\$ 316,81	R\$ 0,00
Contribuição Previdenciária Patronal	R\$ 811,54	R\$ 0,00
Contribuição para Outras Entidades e Fundos	R\$ 204,63	R\$ 0,00
Contribuições Diversas	R\$ 0,00	R\$ 0,00
COFINS	R\$ 0,00	R\$ 0,00
COSIRF	R\$ 0,00	R\$ 0,00
CPSS	R\$ 0,00	R\$ 0,00
CSLL	R\$ 0,00	R\$ 0,00
CSRF	R\$ 0,00	R\$ 0,00
IOF	R\$ 0,00	R\$ 0,00
IPi	R\$ 0,00	R\$ 0,00
IRPJ	R\$ 0,00	R\$ 0,00
IRRF	R\$ 39,76	R\$ 39,76
PIS	R\$ 0,00	R\$ 0,00
RET/Pagamento Unificado	R\$ 0,00	R\$ 0,00
TOTAL	R\$ 1.372,74	R\$ 39,76

O presente Recibo de Entrega da DCTFWeb contém a transcrição da Ficha Resumo da referida declaração, que constitui confissão de dívida, de forma irretroatável, dos tributos declarados. Fica o declarante ciente de que os tributos declarados na DCTFWeb e não pagos serão enviados para inscrição em Dívida Ativa da União, conforme o disposto no parágrafo 2º do artigo 5º do Decreto-Lei nº 2.124, de 13 de junho de 1984, combinado com a Portaria MF nº 118, de 28 de junho de 1984, estando o declarante sujeito ainda a:

- 1) Sobre os tributos não pagos ou não recolhidos nos prazos legais incidirão multa e juros de mora, nos termos do art. 61 da Lei nº 9.430, de 27 de dezembro de 1996, combinado com o art. 35 da Lei nº 8.212, de 24 de julho de 1991;
- 2) inclusão no Cadastro Informativo de Créditos não Quitados do Setor Público Federal (CADIN), impedindo operações de crédito com recursos públicos, a concessão de incentivos fiscais e financeiros e a celebração de convênios e similares que envolvam desembolso de recursos públicos e respectivos aditamentos (Lei nº 10.522, de 19 de julho de 2002);
- 3) encaminhamento ao Ministério Público Federal de Representação Fiscal para Fins Penais nos casos que, em tese, tenham ocorrido crime contra a ordem tributária ou contra a previdência social, por deixar de recolher, no prazo legal, valor de tributo ou de contribuição social, descontado ou cobrado, na qualidade de sujeito passivo de obrigação e que deveria recolher aos cofres públicos (Lei nº 8.137, de 27 de dezembro de 1990 e Código Penal).

No caso de falta de apresentação ou de apresentação de declaração com incorreções ou omissões, o contribuinte ficará sujeito às multas previstas no artigo 32-A da Lei nº 8.212, de 1991, e no art. 7º da Lei nº 10.426, de 24 de abril de 2002.

Não surtirão efeitos as retificações de informações prestadas na DCTFWeb que pretendam excluir ou reduzir débitos:

- enviados para inscrição em Dívida Ativa da União, sejam eles saldos a pagar ou valores apurados em procedimento de auditoria interna;
- incluídos em parcelamento deferido;
- que tenham sido objeto de declaração de compensação não passível de retificação ou cancelamento.

Também não surtirão efeitos as retificações de débitos de tributos em relação aos quais o sujeito passivo tenha sido objeto de procedimento fiscal e/ou nos casos em que a apresentação da declaração ocorra após o prazo decadencial.

Dados do Representante da Pessoa Jurídica

Nome	JACQUELINE DE OLIVEIRA LIMA
CPF	814.761.245-15
Telefone	-





Pagar este documento até

20/08/2025

às 21:59:59 (Brasília)

Valor a recolher

440,00

CPF/CNPJ do Empregador
19.846.470

Nome/Razão Social do Empregador
ECKO CONSTRUTORA LTDA

Núm. de Pág.
1

Identificador
0125081887232429-6

Tag
19846470 07/2025 MENSAL

Composição do Documento

Informações de recolhimentos do FGTS

Competência	Quantidade Trabalhadores	FGTS Mensal	FGTS Rescisório	Indenização Compensatória	Encargos FGTS	Total
07/2025	2	440,00	0,00	0,00	0,00	440,00
Total FGTS:		440,00	0,00	0,00	0,00	440,00

Informações de recolhimentos do Consignado

Não há informações de recolhimentos do Consignado

Total da Guia: 440,00

Observações

Data de geração da Guia: 18/08/2025 às 21:52:32 - Página 1/1

O detalhamento da guia pode ser consultado através do endereço <https://fgtsdigital.sistema.gov.br>



PIX Copia e Cola:

0002010102122690014br.gov.bob.pix2568pix-groode.caixa.gov.br/api/v2/cobv/51de0407651a47e289246a21af1e4cc0520400053039865802BR5923CAIXA ECONOMICA FEDERAL6008Brasilia62070503***63040E7F

Payload Location:

pix-groode.caixa.gov.br/api/v2/cobv/51de0407651a47e289246a21af1e4cc0



Comprovante de Pix via QR code



Valor
R\$ 440,00

Transferência realizada

19/08/2025 08:43:51

De

ECKO CONSTRUTORA E SERVICOS

CNPJ: 19846470000107

Ag 0001 - Cc 4794913-8

Para

CAIXA ECONOMICA FEDERAL

Banco Caixa Economica Federal

ID da transação

E37880206202508191143O9A4H6NRMEI

Autenticação Cora

09c9a53c-5b97-49a2-991c-97bcd8142cbe

Cora SCFI - CNPJ: 37.880.206/0001-63

Ouvidoria: 0800 591 2431

Dias úteis, de segunda à sexta, das 9:00 às 18:00



CNPJ 19.846.470/0001-07	Razão Social ECKO CONSTRUTORA LTDA		
Período de Apuração Julho/2025	Data de Vencimento 20/08/2025	Número do Documento 07.16.25230.7265289-8	Pagar este documento até 20/08/2025
Observações Nº Recibo Declaração: 50000374794142			Valor Total do Documento 39,76

Composição do Documento de Arrecadação

Código	Denominação	Principal	Multa	Juros	Total
0561	IRRF - RENDIMENTO DO TRABALHO ASSALARIADO	39,76			39,76
	07 IRRF - RD TRB ASSAL PAÍS/AUS NO EXT A SERV PAÍS				
	PA:07/2025 Vencimento:20/08/2025				
	Totais	39,76			39,76

Documento de Arrecadação de Receitas Federais

85860000000 4 39760385252 3 32071625230 2 72652898750 8



CNPJ: 19.846.470/0001-07
Número: 07.16.25230.7265289-8
Pagar até: 20/08/2025
Valor: 39,76



Pague com o PIX



Comprovante de pagamento



Valor
R\$ 39,76

Pagamento realizado

19/08/2025 08:44:50

De

ECKO CONSTRUTORA E SERVICOS

CNPJ: 19846470000107

Ag 0001 - Cc 4794913-8

Favorecido

Darf/darf-simples 0385

Código do boleto

858600000004397603852523

320716252302726528987508

Autenticação Cora

91aeb7fc-abc0-47ae-b9ed-1563a4b56b03

Cora SCFI - CNPJ: 37.880.206/0001-63

Ouvidoria: 0800 591 2431

Dias úteis, de segunda à sexta, das 9:00 às 18:00



Detalhe da Guia Emitida

Empregador: 19.846.470 **Nome Empregador:** ECKO CONSTRUTORA LTDA **Qtd. Trabalhadores FGTS:** 1 **Origem:** Gestão de Guias
Vencimento da Guia: 22/08/2025 **Total Parcelado:** 0,00 **Total da Guia (FGTS):** 2,39
Número da Guia: 0125082287738321-3 **Data Emissão:** 22/08/2025 12:09:41 (Brasília) **Emitida por:** 19.846.470/0001-07 - ECKO CONSTRUTORA

Relação de Trabalhadores

Comp. Apuração		Comp. Referência	Nome Trabalhador	Matricula	CPF	Categoria	Vencimento	Tipo Depósito	Base Remuneração Total	Valor FGTS na Guia	Juros	Atualiz. Monetária	Multa	Total	
07/2025			JOAO VITOR SOARES DA SILVA	1000000068	077.317.655-12	101	20/08/2025	Mensal	3.528,45	2,27	0,01	0,00	0,11	2,39	
Total do Tomador									Sem Tomador	3.528,45	2,27	0,01	0,00	0,11	2,39
Total do Estabelecimento									19.846.470/0001-07	3.528,45	2,27	0,01	0,00	0,11	2,39
Total FGTS									3.528,45	2,27	0,01	0,00	0,11	2,39	



Empregador: 19.846.470 **Nome Empregador:** ECKO CONSTRUTORA LTDA **Qtd. Trabalhadores FGTS:** 1 **Origem:** Gestão de Guias
Vencimento da Guia: 22/08/2025 **Total Parcelado:** 0,00 **Total da Guia (FGTS):** 2,39
Número da Guia: 0125082287738321-3 **Data Emissão:** 22/08/2025 12:09:41 (Brasília) **Emitida por:** 19.846.470/0001-07 - ECKO CONSTRUTORA

Relação de Categorias

Estabelecimento: 19.846.470/0001-07

Comp. Apuração	Categoria	Qtd. Trabalhadores	Base Remuneração Total	FGTS Mensal na Guia	FGTS Rescisório na Guia	Ind. Compensatória na Guia	Juros	Atualiz. Monetária	Multa	Total
07/2025	101	1	3.528,45	2,27	0,00	0,00	0,01	0,00	0,11	2,39
	Total FGTS		3.528,45	2,27	0,00	0,00	0,01	0,00	0,11	2,39

Descrição das categorias:

- 101 - Empregado - Geral, inclusive o empregado público da administração direta ou indireta contratado pela CLT
- 102 - Empregado - Trabalhador rural por pequeno prazo da Lei 11.718/2008
- 103 - Empregado - Aprendiz
- 104 - Empregado - Doméstico
- 105 - Empregado - Contrato a termo firmado nos termos da Lei 9.601/1998
- 106 - Trabalhador temporário - Contrato nos termos da Lei 6.019/1974
- 107 - Empregado - Contrato de trabalho Verde e Amarelo - sem acordo para antecipação mensal da multa rescisória do FGTS
- 108 - Empregado - Contrato de trabalho Verde e Amarelo - com acordo para antecipação mensal da multa rescisória do FGTS
- 111 - Empregado - Contrato de trabalho Intermitente
- 201 - Trabalhador avulso portuário
- 202 - Trabalhador avulso não portuário
- 301 - Servidor público titular de cargo efetivo, magistrado, ministro de Tribunal de Contas, conselheiro de Tribunal de Contas e membro do Ministério Público
- 302 - Servidor público ocupante de cargo exclusivo em comissão
- 303 - Exercente de mandato eletivo
- 304 - Servidor público exercente de mandato eletivo, inclusive com exercício de cargo em comissão
- 305 - Servidor público indicado para conselho ou órgão deliberativo, na condição de representante do governo, órgão ou entidade da administração pública
- 306 - Servidor público contratado por tempo determinado, sujeito a regime administrativo especial definido em lei própria
- 307 - Militar
- 308 - Consórcio
- 309 - Agente público - Outros
- 310 - Servidor público eventual
- 311 - Ministros, juizes, procuradores, promotores ou oficiais de justiça à disposição da Justiça Eleitoral
- 312 - Auxiliar local
- 401 - Dirigente Sindical - informação prestada pelo sindicato
- 410 - Trabalhador cedido/exercício em outro órgão/juiz auxiliar - informação prestada pelo cessante/destino
- 701 - Contribuinte individual - Autônomo em geral, exceto se enquadrado em uma das demais categorias de contribuinte individual
- 711 - Contribuinte individual - Transportador autônomo de passageiros
- 712 - Contribuinte individual - Transportador autônomo de carga
- 721 - Contribuinte individual - Diretor não empregado, com FGTS
- 722 - Contribuinte individual - Diretor não empregado, sem FGTS
- 723 - Contribuinte individual - Empresário, sócio e membro de conselho de administração ou fiscal
- 731 - Contribuinte individual - Cooperado que presta serviços por intermédio de cooperativa de trabalho
- 734 - Contribuinte individual - Transportador cooperado que presta serviços por intermédio de cooperativa de trabalho
- 738 - Contribuinte individual - Cooperado filiado a cooperativa de produção
- 741 - Contribuinte individual - Microempreendedor Individual
- 751 - Contribuinte individual - Magistrado classista temporário da Justiça do Trabalho ou da Justiça Eleitoral que seja aposentado de qualquer regime previdenciário
- 761 - Contribuinte individual - Associado eleito para direção de cooperativa, associação ou entidade de classe de qualquer natureza ou finalidade, bem como o síndico ou administrador eleito para exercer atividade de direção condominial, desde que recebam remuneração
- 771 - Contribuinte individual - Membro de conselho tutelar, nos termos da Lei 9.269/1996
- 781 - Ministro de confissão religiosa ou membro de vida consagrada, de congregação ou de ordem religiosa
- 901 - Estagiário
- 902 - Médico residente
- 903 - Bolsista, nos termos da Lei 8.958/1994
- 904 - Participante de curso de formação, como etapa de concurso público, sem vínculo de emprego/estatutário
- 905 - Aluno não profissional em formação que recebe bolsa



Detalhe da Guia Emitida

Empregador: 19.846.470 **Nome Empregador:** ECKO CONSTRUTORA LTDA **Qtd. Trabalhadores FGTS:** 1 **Origem:** Gestão de Guias
Vencimento da Guia: 22/08/2025 **Total Parcelado:** 0,00 **Total da Guia (FGTS):** 2,39
Número da Guia: 0125082287738321-3 **Data Emissão:** 22/08/2025 12:09:41 (Brasília) **Emitida por:** 19.846.470/0001-07 - ECKO CONSTRUTORA

Relação de Estabelecimentos

Comp. Apuração	Estabelecimento	Qtd. Trabalhadores	Base Remuneração Total	FGTS Mensal na Guia	FGTS Rescisório na Guia	Ind. Compensatória na Guia	Juros	Atualiz. Monetária	Multa	Total
07/2025	19.846.470/0001-07	1	3.528,45	2,27	0,00	0,00	0,01	0,00	0,11	2,39
		Total FGTS	3.528,45	2,27	0,00	0,00	0,01	0,00	0,11	2,39



Empregador: 19.846.470 **Nome Empregador:** ECKO CONSTRUTORA LTDA **Qtd. Trabalhadores FGTS:** 1 **Origem:** Gestão de Guias
Vencimento da Guia: 22/08/2025 **Total Parcelado:** 0,00 **Total da Guia (FGTS):** 2,39
Número da Guia: 0125082287738321-3 **Data Emissão:** 22/08/2025 12:09:41 (Brasília) **Emitida por:** 19.846.470/0001-07 - ECKO CONSTRUTORA

Relação de Tipos de Valor

Estabelecimento: 19.846.470/0001-07

Comp. Apuração	Tipo de Valor	Qtd. Trabalhadores	Base Remuneração Total	FGTS Mensal na Guia	FGTS Rescisório na Guia	Ind. Compensatória na Guia	Juros	Atualiz. Monetária	Multa	Total
07/2025	11 - FGTS mensal	1	3.528,45	2,27	0,00	0,00	0,01	0,00	0,11	2,39
		Total FGTS	3.528,45	2,27	0,00	0,00	0,01	0,00	0,11	2,39



Detalhe da Guia Emitida

Empregador: 19.846.470 **Nome Empregador:** ECKO CONSTRUTORA LTDA **Qtd. Trabalhadores FGTS:** 1 **Origem:** Gestão de Guias
Vencimento da Guia: 22/08/2025 **Total Parcelado:** 0,00 **Total da Guia (FGTS):** 2,39
Número da Guia: 0125082287738321-3 **Data Emissão:** 22/08/2025 12:09:41 (Brasília) **Emitida por:** 19.846.470/0001-07 - ECKO CONSTRUTORA

Relação de Tomadores de Serviço

Tomador: Sem Tomador

Comp. Apuração	Qtd. Trabalhadores	Base Remuneração Total	FGTS Mensal na Guia	FGTS Rescisório na Guia	Ind. Compensatória na Guia	Juros	Atualiz. Monetária	Multa	Total
07/2025	1	3.528,45	2,27	0,00	0,00	0,01	0,00	0,11	2,39
	Total FGTS	3.528,45	2,27	0,00	0,00	0,01	0,00	0,11	2,39



**MINISTÉRIO DA FAZENDA
SECRETARIA ESPECIAL DA RECEITA FEDERAL DO BRASIL
RELATÓRIO DA DECLARAÇÃO COMPLETA - DCTFWeb**

Nome do Contribuinte	ECKO CONSTRUTORA LTDA	CNPJ	19.846.470/0001-07
Período apuração	07/2025	Número do Recibo	50000375800435
Data/Hora da Transmissão	22/08/2025 12:15:29	Identificação da Apuração de Débitos	119188298 / Reinf CP 34173831125 / eSocial

Dados Iniciais

Classificação Tributária	99-Pessoas Jurídicas em Geral
Número do Recibo da Declaração Retificada	50000375799234
Missão Diplomática ou Repartição Consular	0 - Sem acordo
Ausência de Fatos Geradores	Não

Endereço

Logradouro	ALEXANDRE CARNEIRO FIGUEIREDO	Número	75
Complemento	SALA 06	Bairro/Distrito	CENTRO
Município	RIACHAO DO JACUIPE	UF	BA
CEP	44640000	Telefone	7532641426
Correio Eletrônico	ECKOCONSTRUTORA2016@HOTMAIL.COM		

Dados do Representante do Contribuinte e do Responsável pelo Preenchimento

Representante	JACQUELINE DE OLIVEIRA LIMA	CPF	81476124515
Telefone	00000000		
Correio Eletrônico	-		
Responsável pelo Preenchimento	-		
CPF	-	CRC	-
UF	-	Telefone	-
Correio Eletrônico	-		

Débito Apurado e Crédito Vinculado

Código da Receita	1170-01	Descrição	CP TERCEIROS - SALÁRIO EDUCAÇÃO
Período Apuração Débito	07/2025		
Débito Apurado	88,21		
Deduções	Retenção Lei 9711/98: 88,21		
Saldo a Pagar	0,00		

Débito Apurado e Crédito Vinculado

Código da Receita	1181-01	Descrição	CP TERCEIROS - SENAI
Período Apuração Débito	07/2025		
Débito Apurado	35,28		
Deduções	Retenção Lei 9711/98: 35,28		
Saldo a Pagar	0,00		

Débito Apurado e Crédito Vinculado

Código da Receita	1184-01	Descrição	CP TERCEIROS - SESI
Período Apuração Débito	07/2025		
Débito Apurado	52,92		
Deduções	Retenção Lei 9711/98: 52,92		
Saldo a Pagar	0,00		



Débito Apurado e Crédito Vinculado

Código da Receita	1176-01	Descrição	CP TERCEIROS - INCRA
Período Apuração Débito	07/2025		
Débito Apurado	7,05		
Deduções	Retenção Lei 9711/98: 7,05		
Saldo a Pagar	0,00		

Débito Apurado e Crédito Vinculado

Código da Receita	1200-01	Descrição	CP TERCEIROS - SEBRAE
Período Apuração Débito	07/2025		
Débito Apurado	21,17		
Deduções	Retenção Lei 9711/98: 21,17		
Saldo a Pagar	0,00		

Débito Apurado e Crédito Vinculado

Código da Receita	1646-01	Descrição	CP PATRONAL - GILRAT AJUSTADO
Período Apuração Débito	07/2025		
Débito Apurado	105,85		
Deduções	Retenção Lei 9711/98: 105,85		
Saldo a Pagar	0,00		

Débito Apurado e Crédito Vinculado

Código da Receita	1138-01	Descrição	CP PATRONAL - EMPREGADOS/AVULSOS
Período Apuração Débito	07/2025		
Débito Apurado	705,69		
Deduções	Retenção Lei 9711/98: 705,69		
Saldo a Pagar	0,00		

Débito Apurado e Crédito Vinculado

Código da Receita	1082-01	Descrição	CP SEGURADOS - EMPREGADOS/AVULSO
Período Apuração Débito	07/2025		
Débito Apurado	316,81		
Deduções	Retenção Lei 9711/98: 316,81		
Saldo a Pagar	0,00		

Débito Apurado e Crédito Vinculado

Código da Receita	0561-07	Descrição	IRRF - RD TRB ASSAL PAÍS/AUS NO EXT A SERV PAÍS
Período Apuração Débito	07/2025		
Débito Apurado	39,76		
Saldo a Pagar	39,76		



DIÁRIO DE OBRAS



EXECUTANTE	ECKO CONSTRUTORA	DATA	03/08/2025
LOCAL DA OBRA	MUNICÍPIO DE SANTALUZ	NUMERO DO DIÁRIO	132
		PRAZO CONTRATUAL (DIAS)	366
		DIAS CORRIDOS	132
		SALDO DO PRAZO	234

DIA DA SEMANA: D S T Q C S S

CONSTRUÇÃO DE 30 CASAS POPULARES PARA FAMÍLIAS DE BAIXA RENDA - CONCORRÊNCIA ELETRÔNICA Nº 002/2024 - PROCESSO ADMINISTRATIVO Nº 187/2024

MÃO DE OBRA		EQUIPAMENTOS	
INDIRETO		DIRETO	
DESCRIÇÃO	QUANT.	DESCRIÇÃO	QUANT.
Gerente de Contrato		Ajudante	
Engenheiro de Produção		Armador	
Engenheiro Planejamento		Carpinteiro	
Técnico de segurança		Pedreiro	
Auxiliar Administrativo		Encarregado	
Comprador		Vigilante	
Topógrafo		Operador retro	

SUBEMPREENHEIROS - Mão de Obra		SUBEMPREENHEIROS - Equipamentos	
EMPRESA	QUANT.	EMPRESA	QUANT.

TOTAL GERAL MÃO DE OBRA
 TOTAL GERAL EQUIPAMENTOS

CONDIÇÕES METEOROLÓGICAS					
SOL		NUBLADO		CHUVA	Pluviometria (mm)
Manhã	PRATICÁVEL	Manhã		Manhã	
Tarde	PRATICÁVEL	Tarde		Tarde	
Noite		Noite		Noite	

DESCRIÇÃO DOS SERVIÇOS

NÃO HOUVE EXPEDIENTE

COMENTÁRIOS

Assinatura Contratada	Assinatura Fiscalização de Campo/Supervisão
-----------------------	---



DIÁRIO DE OBRAS



EXECUTANTE	ECKO CONSTRUTORA	DATA	04/08/2025
LOCAL DA OBRA	MUNICÍPIO DE SANTALUZ	NUMERO DO DIÁRIO	133
		PRAZO CONTRATUAL (DIAS)	366
		DIAS CORRIDOS	133
		SALDO DO PRAZO	233

DIA DA SEMANA D S T Q Q S S



CONSTRUÇÃO DE 30 CASAS POPULARES PARA FAMÍLIAS DE BAIXA RENDA - CONCORRÊNCIA ELETRÔNICA Nº 002/2024 - PROCESSO ADMINISTRATIVO Nº 187/2024

MÃO DE OBRA		EQUIPAMENTOS			
INDIRETO		DIRETO		EQUIPAMENTOS	
DESCRIÇÃO	QUANT.	DESCRIÇÃO	QUANT.	DESCRIÇÃO	QUANT.
Gerente de Contrato		Ajudante	4	Caminhão Pipa	
Engenheiro de Produção		Armador	1	Retro Escavadeira	
Engenheiro Planejamento		Carpinteiro	1	Caminhão Basculante	
Técnico de segurança		Pedreiro	2	Caminhão Munck	
Auxiliar Administrativo		Encarregado	1	Caçamba	
Comprador		Vigilante		Compactador	
Topógrafo		Operador retro			

SUBEMPREENHEIROS - Mão de Obra **SUBEMPREENHEIROS - Equipamentos**

TOTAL GERAL MÃO DE OBRA
TOTAL GERAL EQUIPAMENTOS

CONDIÇÕES METEOROLÓGICAS						
SOL		NUBLADO		CHUVA		Pluviometria (mm)
Manhã	PRATICÁVEL	Manhã		Manhã		
Tarde	PRATICÁVEL	Tarde		Tarde		
Noite		Noite		Noite		

DESCRIÇÃO DOS SERVIÇOS

ESCAVAÇÃO DE VALA
ARMAÇÃO DE SAPATA
ARMAÇÃO DE BALDRAME

COMENTÁRIOS

Assinatura Contratada:
Assinatura Fiscalização de Campo/Supervisão:



DIÁRIO DE OBRAS



EXECUTANTE	ECKO CONSTRUTORA	DATA:	06/08/2025
LOCAL DA OBRA	MUNICÍPIO DE SANTALUZ	NÚMERO DO DIÁRIO	135
		PRAZO CONTRATUAL (DIAS)	366
		DIAS CORRIDOS	135
		SALDO DO PRAZO	231

DIA DA SEMANA: D S T Q Q S S



CONSTRUÇÃO DE 30 CASAS POPULARES PARA FAMÍLIAS DE BAIXA RENDA - CONCORRÊNCIA ELETRÔNICA Nº 002/2024 - PROCESSO ADMINISTRATIVO Nº 187/2024

MÃO DE OBRA				EQUIPAMENTOS	
INDIRETO		DIRETO			
DESCRIÇÃO	QUANT.	DESCRIÇÃO	QUANT.	DESCRIÇÃO	QUANT.
Gerente de Contrato		Ajudante	4	Caminhão Pipa	
Engenheiro de Produção		Armador	1	Retro Escavadeira	
Engenheiro Planejamento		Carpinteiro	1	Caminhão Basculante	
Técnico de segurança		Pedreiro	2	Caminhão Munck	
Auxiliar Administrativo		Encarregado	1	Caçamba	
Comprador		Vigilante		Compactador	
Topógrafo		Operador retro			
SUBEMPREENHEITORES - Mão de Obra			SUBEMPREENHEITORES - Equipamentos		
		EMPRESA	QUANT.	EMPRESA	QUANT.
TOTAL GERAL MÃO DE OBRA					
TOTAL GERAL EQUIPAMENTOS					

CONDIÇÕES METEOROLÓGICAS						
SOL		NUBLADO		CHUVA		Pluviometria (mm)
Manhã	PRATICÁVEL	Manhã		Manhã		
Tarde	PRATICÁVEL	Tarde		Tarde		
Noite		Noite		Noite		

DESCRIÇÃO DOS SERVIÇOS

ESCAVAÇÃO DE VALA
 ARMAÇÃO DE SAPATA
 ARMAÇÃO DE BALDRAME
 CONCRETAGEM DE SAPATA

COMENTÁRIOS

Assinatura Contratada:

Assinatura Fiscalização de Campo/Supervisão:



DIÁRIO DE OBRAS



EXECUTANTE	ECKO CONSTRUTORA	DATA:	08/08/2025
LOCAL DA OBRA	MUNICÍPIO DE SANTALUZ	NUMERO DO DIÁRIO	137
		PRAZO CONTRATUAL (DIAS)	366
		DIAS CORRIDOS	137
		SALDO DO PRAZO	229

DIA DA SEMANA: D S T Q Q S S D



CONSTRUÇÃO DE 30 CASAS POPULARES PARA FAMÍLIAS DE BAIXA RENDA - CONCORRÊNCIA ELETRÔNICA Nº 002/2024 - PROCESSO ADMINISTRATIVO Nº 187/2024

MÃO DE OBRA				EQUIPAMENTOS		
INDIRETO		DIRETO				
DESCRIÇÃO	QUANT	DESCRIÇÃO	QUANT	DESCRIÇÃO	QUANT	
Gerente de Contrato		Ajudante	4	Caminhão Pipa		
Engenheiro de Produção		Armador	1	Retro Escavadeira		
Engenheiro Planejamento		Carpinteiro	1	Caminhão Basculante		
Técnico de segurança		Pedreiro	2	Caminhão Munck		
Auxiliar Administrativo		Encarregado	1	Caçamba		
Comprador		Vigilante		Compactador		
Topógrafo		Operador retro				
			SUBEMPREENHEIROS - Mão de Obra		SUBEMPREENHEIROS - Equipamentos	
		EMPRESA	QUANT	EMPRESA	QUANT	

TOTAL GERAL MÃO DE OBRA

TOTAL GERAL EQUIPAMENTOS

CONDIÇÕES METEOROLÓGICAS

SOL		NUBLADO		CHUVA		Pluviometria (mm)
Manhã	PRATICÁVEL	Manhã		Manhã		
Tarde	PRATICÁVEL	Tarde		Tarde		
Noite		Noite		Noite		

DESCRIÇÃO DOS SERVIÇOS

ESCAVAÇÃO DE VALA
 ARMAÇÃO DE SAPATA
 ARMAÇÃO DE BALDRAME
 CONCRETAGEM DE SAPATA

COMENTÁRIOS

Assinatura Contratada

Assinatura Fiscalização de Campo/Supervisão



DIÁRIO DE OBRAS



EXECUTANTE	ECKO CONSTRUTORA	DATA:	09/08/2025
LOCAL DA OBRA	MUNICÍPIO DE SANTALUZ	NÚMERO DO DIÁRIO	138
		PRAZO CONTRATUAL (DIAS)	366
		DIAS CORRIDOS	138
		SALDO DO PRAZO	228

DIA DA SEMANA D S T Q Q S S

CONSTRUÇÃO DE 30 CASAS POPULARES PARA FAMÍLIAS DE BAIXA RENDA - CONCORRÊNCIA ELETRÔNICA Nº 002/2024 - PROCESSO ADMINISTRATIVO Nº 187/2024

MÃO DE OBRA				EQUIPAMENTOS	
INDIRETO		DIRETO			
DESCRIÇÃO	QUANT.	DESCRIÇÃO	QUANT.	DESCRIÇÃO	QUANT.
Gerente de Contrato		Ajudante		Caminhão Pipa	
Engenheiro de Produção		Armador		Retro Escavadeira	
Engenheiro Planejamento		Carpinteiro		Caminhão Basculante	
Técnico de segurança		Pedreiro		Caminhão Munck	
Auxiliar Administrativo		Encarregado		Caçamba	
Comprador		Vigilante		Compactador	
Topógrafo		Operador retro			
			SUBEMPREENHEIROS - Mão de Obra		SUBEMPREENHEIROS - Equipamentos
			EMPRESA		EMPRESA
			QUANT		QUANT

TOTAL GERAL MÃO DE OBRA
TOTAL GERAL EQUIPAMENTOS

CONDIÇÕES METEOROLÓGICAS							
SOL		NUBLADO		CHUVA		Pluviometria (mm)	
Manhã	PRATICÁVEL	Manhã		Manhã			
Tarde	PRATICÁVEL	Tarde		Tarde			
Noite		Noite		Noite			

DESCRIÇÃO DOS SERVIÇOS

NÃO HOUVE EXPEDIENTE

COMENTÁRIOS

Assinatura Contratada: _____
Assinatura Fiscalização de Campo/Supervisão: _____
Município de Santaluz - RJ - 2025
CNPJ 20.821.972/0001-10
Franlito de Sousa



DIÁRIO DE OBRAS



EXECUTANTE	ECKO CONSTRUTORA	DATA:	10/08/2025
LOCAL DA OBRA	MUNICÍPIO DE SANTALUZ	NUMERO DO DIÁRIO	139
		PRAZO CONTRATUAL (DIAS)	366
		DIAS CORRIDOS	139
		SALDO DO PRAZO	227

DIA DA SEMANA D S T Q Q S S

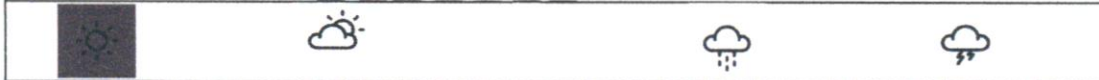

CONSTRUÇÃO DE 30 CASAS POPULARES PARA FAMÍLIAS DE BAIXA RENDA - CONCORRÊNCIA ELETRÔNICA Nº 002/2024 - PROCESSO ADMINISTRATIVO Nº 187/2024

MÃO DE OBRA				EQUIPAMENTOS			
INDIRETO		DIRETO		DESCRÇÃO		QUANT	
DESCRÇÃO	QUANT	DESCRÇÃO	QUANT	DESCRÇÃO	QUANT	DESCRÇÃO	QUANT
Gerente de Contrato		Ajudante		Caminhão Pipa			
Engenheiro de Produção		Armador		Retro Escavadeira			
Engenheiro Planejamento		Carpinteiro		Caminhão Basculante			
Técnico de segurança		Pedreiro		Caminhão Munck			
Auxiliar Administrativo		Encarregado		Caçamba			
Comprador		Vigilante		Compactador			
Topógrafo		Operador retro					
SUBEMPREENHEIROS - Mão de Obra				SUBEMPREENHEIROS - Equipamentos			
		EMPRESA	QUANT	EMPRESA	QUANT		
TOTAL GERAL MÃO DE OBRA				TOTAL GERAL EQUIPAMENTOS			
CONDIÇÕES METEOROLÓGICAS							
SOL		NUBLADO		CHUVA		Pluviometria (mm)	
Manhã	PRATICÁVEL	Manhã		Manhã			
Tarde	PRATICÁVEL	Tarde		Tarde			
Noite		Noite		Noite			

DESCRIÇÃO DOS SERVIÇOS

NÃO HOUVE EXPEDIENTE

COMENTÁRIOS

Assinatura Contratada

Assinatura Fiscalização de Campo/Supervisão



DIÁRIO DE OBRAS



EXECUTANTE	ECKO CONSTRUTORA	DATA:	11/08/2025
LOCAL DA OBRA	MUNICÍPIO DE SANTALUZ	NUMERO DO DIÁRIO	140
		PRAZO CONTRATUAL (DIAS)	366
		DIAS CORRIDOS	140
		SALDO DO PRAZO	226

DIA DA SEMANA D S T Q Q S S



CONSTRUÇÃO DE 30 CASAS POPULARES PARA FAMÍLIAS DE BAIXA RENDA - CONCORRÊNCIA ELETRÔNICA Nº 002/2024 - PROCESSO ADMINISTRATIVO Nº 187/2024

MÃO DE OBRA				EQUIPAMENTOS	
INDIRETO		DIRETO			
DESCRIÇÃO	QUANT	DESCRIÇÃO	QUANT	DESCRIÇÃO	QUANT
Gerente de Contrato		Ajudante	4	Caminhão Pipa	
Engenheiro de Produção		Armador	1	Retro Escavadeira	
Engenheiro Planejamento		Carpinteiro	1	Caminhão Basculante	
Técnico de segurança		Pedreiro	2	Caminhão Munck	
Auxiliar Administrativo		Encarregado	1	Caçamba	
Comprador		Vigilante		Compactador	
Topógrafo		Operador retro			
		SUBEMPREENHEITORES - Mão de Obra		SUBEMPREENHEITORES - Equipamentos	
		EMPRESA	QUANT	EMPRESA	QUANT

TOTAL GERAL MÃO DE OBRA
TOTAL GERAL EQUIPAMENTOS

CONDIÇÕES METEOROLÓGICAS

SOL		NUBLADO		CHUVA		Pluviometria (mm)
Manhã	PRATICÁVEL	Manhã	PRATICÁVEL	Manhã	PRATICÁVEL	
Tarde	PRATICÁVEL	Tarde	PRATICÁVEL	Tarde	PRATICÁVEL	
Noite	PRATICÁVEL	Noite	PRATICÁVEL	Noite	PRATICÁVEL	

DESCRIÇÃO DOS SERVIÇOS

ARMAÇÃO DE SAPATA
ARMAÇÃO DE BALDRAME
CONCRETAGEM DE SAPATA

COMENTÁRIOS

Assinatura Contratada



Município de Santaluz
Rua do Comércio, 110
CEP: 72.420-000
SANTALUZ - BA

Assinatura Fiscalização de Campo/Supervisão

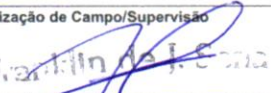

Município de Santaluz - Bahia



DIÁRIO DE OBRAS



EXECUTANTE	ECKO CONSTRUTORA	DATA:	12/08/2025
LOCAL DA OBRA	MUNICIPIO DE SANTALUZ	NUMERO DO DIÁRIO	141
		PRAZO CONTRATUAL (DIAS)	366
		DIAS CORRIDOS	141
		SALDO DO PRAZO	225

DIA DA SEMANA D S T Q Q S S

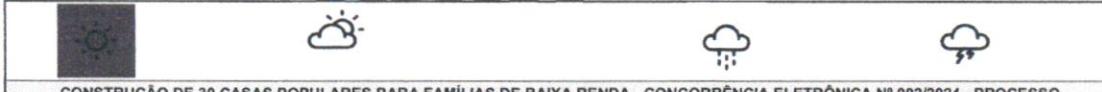

CONSTRUÇÃO DE 30 CASAS POPULARES PARA FAMÍLIAS DE BAIXA RENDA - CONCORRÊNCIA ELETRÔNICA Nº 002/2024 - PROCESSO ADMINISTRATIVO Nº 187/2024

INDIRETO		DIRETO		EQUIPAMENTOS	
DESCRIÇÃO	QUANT	DESCRIÇÃO	QUANT	DESCRIÇÃO	QUANT
Gerente de Contrato		Ajudante	4	Caminhão Pipa	
Engenheiro de Produção		Armador	1	Retro Escavadeira	
Engenheiro Planejamento		Carpinteiro	1	Caminhão Basculante	
Técnico de segurança		Pedreiro	2	Caminhão Munck	
Auxiliar Administrativo		Encarregado	1	Caçamba	
Comprador		Vigilante		Compactador	
Topógrafo		Operador retro			
SUBEMPREENHEITORES - Mão de Obra			SUBEMPREENHEITORES - Equipamentos		
		EMPRESA	QUANT	EMPRESA	QUANT

TOTAL GERAL MÃO DE OBRA
TOTAL GERAL EQUIPAMENTOS

CONDIÇÕES METEOROLÓGICAS

SOL		NUBLADO		CHUVA		Pluviometria (mm)
Manhã	PRATICÁVEL	Manhã		Manhã		
Tarde	PRATICÁVEL	Tarde		Tarde		
Noite		Noite		Noite		

DESCRIÇÃO DOS SERVIÇOS

ARMAÇÃO DE SAPATA
ARMAÇÃO DE BALDRAME
CONCRETAGEM DE SAPATA

COMENTÁRIOS

Assinatura Contratada

Assinatura Fiscalização de Campo/Supervisão

[Signature]
Márcio Antônio de Brito
CPF: 028.178.910-02
OAB-MA 14832

[Signature]
Francinildo de Jesus
CPF: 028.178.910-02
OAB-MA 14832



DIÁRIO DE OBRAS



EXECUTANTE	ECKO CONSTRUTORA	DATA	15/08/2025
LOCAL DA OBRA	MUNICIPIO DE SANTALUZ	NUMERO DO DIÁRIO	144
		PRAZO CONTRATUAL (DIAS)	366
		DIAS CORRIDOS	144
		SALDO DO PRAZO	222

DIA DA SEMANA D S T Q C S S



CONSTRUÇÃO DE 30 CASAS POPULARES PARA FAMÍLIAS DE BAIXA RENDA - CONCORRÊNCIA ELETRÔNICA Nº 002/2024 - PROCESSO ADMINISTRATIVO Nº 187/2024

MÃO DE OBRA				EQUIPAMENTOS			
INDIRETO		DIRETO					
DESCRIÇÃO	QUANT.	DESCRIÇÃO	QUANT.	DESCRIÇÃO	QUANT.		
Gerente de Contrato		Ajudante	4	Caminhão Pipa			
Engenheiro de Produção		Armador	1	Retro Escavadeira			
Engenheiro Planejamento		Carpinteiro	1	Caminhão Basculante			
Técnico de segurança		Pedreiro	2	Caminhão Munck			
Auxiliar Administrativo		Encarregado	1	Caçamba			
Comprador		Vigilante		Compactador			
Topógrafo		Operador retro					
SUBEMPREENTEIROS - Mão de Obra			SUBEMPREENTEIROS - Equipamentos				
EMPRESA		QUANT.		EMPRESA		QUANT.	

TOTAL GERAL MÃO DE OBRA

TOTAL GERAL EQUIPAMENTOS

CONDIÇÕES METEOROLÓGICAS

SOL		NUBLADO		CHUVA		Pluviometria (mm)
Manhã	PRATICÁVEL	Manhã		Manhã		
Tarde	PRATICÁVEL	Tarde		Tarde		
Noite		Noite		Noite		

DESCRIÇÃO DOS SERVIÇOS

ARMAÇÃO DE SAPATA
ARMAÇÃO DE BALDRAME
CONCRETAGEM DE SAPATA

COMENTÁRIOS

Assinatura Contratada

Assinatura Fiscalização de Campo/Supervisão



DIÁRIO DE OBRAS



EXECUTANTE	ECKO CONSTRUTORA	DATA:	20/08/2025
LOCAL DA OBRA	MUNICÍPIO DE SANTALUZ	NÚMERO DO DIÁRIO	149
		PRAZO CONTRATUAL (DIAS)	366
		DIAS CORRIDOS	149
		SALDO DO PRAZO	217

DIA DA SEMANA D S T Q Q S S S



CONSTRUÇÃO DE 30 CASAS POPULARES PARA FAMÍLIAS DE BAIXA RENDA - CONCORRÊNCIA ELETRÔNICA Nº 002/2024 - PROCESSO ADMINISTRATIVO Nº 187/2024

MÃO DE OBRA				EQUIPAMENTOS	
INDIRETO		DIRETO			
DESCRIÇÃO	QUANT.	DESCRIÇÃO	QUANT.	DESCRIÇÃO	QUANT.
Gerente de Contrato		Ajudante	5	Caminhão Pipa	
Engenheiro de Produção		Armador	1	Retro Escavadeira	
Engenheiro Planejamento		Carpinteiro	1	Caminhão Basculante	
Técnico de segurança		Pedreiro	3	Caminhão Munck	
Auxiliar Administrativo		Encarregado	1	Caçamba	
Comprador		Vigilante		Compactador	
Topógrafo		Operador retro			
SUBEMPREENHEIROS - Mão de Obra			SUBEMPREENHEIROS - Equipamentos		
		EMPRESA	QUANT.	EMPRESA	QUANT.

TOTAL GERAL MÃO DE OBRA
TOTAL GERAL EQUIPAMENTOS

CONDIÇÕES METEOROLÓGICAS

SOL		NUBLADO		CHUVA		Pluviometria (mm)
Manhã	PRATICÁVEL	Manhã		Manhã		
Tarde	PRATICÁVEL	Tarde		Tarde		
Noite		Noite		Noite		

DESCRIÇÃO DOS SERVIÇOS

ARMAÇÃO DE BALDRAME
CONCRETAGEM DE SAPATA
ARMAÇÃO DE PILAR
CONCRETAGEM DE PILAR

COMENTÁRIOS

Assinatura Contratada 	Assinatura Fiscalização de Campo/Supervisão
---------------------------	---





DIÁRIO DE OBRAS



EXECUTANTE	ECKO CONSTRUTORA	DATA	21/08/2025
LOCAL DA OBRA	MUNICÍPIO DE SANTALUZ	NUMERO DO DIÁRIO	150
		PRAZO CONTRATUAL (DIAS)	366
		DIAS CORRIDOS	150
		SALDO DO PRAZO	216

DIA DA SEMANA D S T Q Q S S S S

CONSTRUÇÃO DE 30 CASAS POPULARES PARA FAMÍLIAS DE BAIXA RENDA - CONCORRÊNCIA ELETRÔNICA Nº 002/2024 - PROCESSO ADMINISTRATIVO Nº 187/2024

MÃO DE OBRA			EQUIPAMENTOS		
INDIRETO		DIRETO			
DESCRIÇÃO	QUANT	DESCRIÇÃO	QUANT	DESCRIÇÃO	QUANT
Gerente de Contrato		Ajudante	5	Caminhão Pipa	
Engenheiro de Produção		Armador	1	Retro Escavadeira	
Engenheiro Planejamento		Carpinteiro	1	Caminhão Basculante	
Técnico de segurança		Pedreiro	3	Caminhão Munck	
Auxiliar Administrativo		Encarregado	1	Caçamba	
Comprador		Vigilante		Compactador	
Topógrafo		Operador retro			

SUBEMPREENHEIROS - Mão de Obra		SUBEMPREENHEIROS - Equipamentos	
EMPRESA	QUANT	EMPRESA	QUANT

TOTAL GERAL MÃO DE OBRA
TOTAL GERAL EQUIPAMENTOS

CONDIÇÕES METEOROLÓGICAS				Pluviometria (mm)	
SOL		NUBLADO		CHUVA	
Manhã	PRATICÁVEL	Manhã		Manhã	
Tarde	PRATICÁVEL	Tarde		Tarde	
Noite		Noite		Noite	

DESCRIÇÃO DOS SERVIÇOS

ARMAÇÃO DE BALDRAME
CONCRETAGEM DE SAPATA
ARMAÇÃO DE PILAR
CONCRETAGEM DE PILAR

COMENTÁRIOS

Assinatura Contratada	Assinatura Fiscalização de Campo/Supervisão
	



DIÁRIO DE OBRAS



EXECUTANTE	ECKO CONSTRUTORA	DATA:	23/08/2025
LOCAL DA OBRA	MUNICÍPIO DE SANTALUZ	NUMERO DO DIÁRIO	152
		PRAZO CONTRATUAL (DIAS)	366
		DIAS CORRIDOS	152
		SALDO DO PRAZO	214

DIA DA SEMANA D S T Q Q S S



CONSTRUÇÃO DE 30 CASAS POPULARES PARA FAMÍLIAS DE BAIXA RENDA - CONCORRÊNCIA ELETRÔNICA Nº 002/2024 - PROCESSO ADMINISTRATIVO Nº 187/2024

MÃO DE OBRA				EQUIPAMENTOS		
INDIRETO		DIRETO				
DESCRIÇÃO	QUANT.	DESCRIÇÃO	QUANT.	DESCRIÇÃO	QUANT.	
Gerente de Contrato		Ajudante		Caminhão Pipa		
Engenheiro de Produção		Armador		Retro Escavadeira		
Engenheiro Planejamento		Carpinteiro		Caminhão Basculante		
Técnico de segurança		Pedreiro		Caminhão Munck		
Auxiliar Administrativo		Encarregado		Caçamba		
Comprador		Vigilante		Compactador		
Topógrafo		Operador retro				
			SUBEMPREGATEIROS - Mão de Obra		SUBEMPREGATEIROS - Equipamentos	
			EMPRESA		EMPRESA	
			QUANT.		QUANT.	

TOTAL GERAL MÃO DE OBRA

TOTAL GERAL EQUIPAMENTOS

CONDIÇÕES METEOROLÓGICAS

SOL		NUBLADO		CHUVA		Pluviometria (mm)
Manhã	PRATICÁVEL	Manhã		Manhã		
Tarde	PRATICÁVEL	Tarde		Tarde		
Noite		Noite		Noite		

DESCRIÇÃO DOS SERVIÇOS

NÃO HOUVE EXPEDIENTE

COMENTÁRIOS

Assinatura Contratada  Assinatura Fiscalização de Campo/Supervisão 



DIÁRIO DE OBRAS



EXECUTANTE	ECKO CONSTRUTORA	DATA:	24/08/2025
LOCAL DA OBRA	MUNICÍPIO DE SANTALUZ	NUMERO DO DIÁRIO	153
		PRAZO CONTRATUAL (DIAS)	366
		DIAS CORRIDOS	153
		SALDO DO PRAZO	213

DIA DA SEMANA

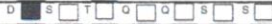

CONSTRUÇÃO DE 30 CASAS POPULARES PARA FAMÍLIAS DE BAIXA RENDA - CONCORRÊNCIA ELETRÔNICA Nº 002/2024 - PROCESSO ADMINISTRATIVO Nº 187/2024

MÃO DE OBRA		EQUIPAMENTOS			
INDIRETO		DIRETO			
DESCRIÇÃO	QUANT.	DESCRIÇÃO	QUANT.	DESCRIÇÃO	QUANT.
Gerente de Contrato		Ajudante		Caminhão Pipa	
Engenheiro de Produção		Armador		Retro Escavadeira	
Engenheiro Planejamento		Carpinteiro		Caminhão Basculante	
Técnico de segurança		Pedreiro		Caminhão Munck	
Auxiliar Administrativo		Encarregado		Caçamba	
Comprador		Vigilante		Compactador	
Topógrafo		Operador retro			
		SUBEMPREENHEIROS - Mão de Obra		SUBEMPREENHEIROS - Equipamentos	
		EMPRESA	QUANT.	EMPRESA	QUANT.

TOTAL GERAL MÃO DE OBRA

TOTAL GERAL EQUIPAMENTOS

CONDIÇÕES METEOROLÓGICAS

SOL		NUBLADO		CHUVA		Pluviometria (mm)
Manhã	PRATICÁVEL	Manhã		Manhã		
Tarde	PRATICÁVEL	Tarde		Tarde		
Noite		Noite		Noite		

DESCRIÇÃO DOS SERVIÇOS

NÃO HOUVE EXPEDIENTE

COMENTÁRIOS

Assinatura Contratada

Assinatura Fiscalização de Campo/Supervisão



DIÁRIO DE OBRAS



EXECUTANTE	ECKO CONSTRUTORA	DATA:	25/08/2025
LOCAL DA OBRA	MUNICÍPIO DE SANTALUZ	NUMERO DO DIÁRIO	154
		PRAZO CONTRATUAL (DIAS)	366
		DIAS CORRIDOS	154
		SALDO DO PRAZO	212

DIÁ DA SEMANA D S T Q Q S S



CONSTRUÇÃO DE 30 CASAS POPULARES PARA FAMÍLIAS DE BAIXA RENDA - CONCORRÊNCIA ELETRÔNICA Nº 002/2024 - PROCESSO ADMINISTRATIVO Nº 187/2024

MÃO DE OBRA				EQUIPAMENTOS	
INDIRETO		DIRETO			
DESCRIÇÃO	QUANT.	DESCRIÇÃO	QUANT.	DESCRIÇÃO	QUANT.
Gerente de Contrato		Ajudante	5	Caminhão Pipa	
Engenheiro de Produção		Armador	1	Retro Escavadeira	
Engenheiro Planejamento		Carpinteiro	1	Caminhão Basculante	
Técnico de segurança		Pedreiro	3	Caminhão Munck	
Auxiliar Administrativo		Encarregado	1	Caçamba	
Comprador		Vigilante		Compactador	
Topógrafo		Operador retro			
SUBEMPREGADOS - Mão de Obra				SUBEMPREGADOS - Equipamentos	
		EMPRESA	QUANT.	EMPRESA	QUANT.

TOTAL GERAL MÃO DE OBRA

TOTAL GERAL EQUIPAMENTOS

CONDIÇÕES METEOROLÓGICAS

SOL		NUBLADO		CHUVA		Pluviometria (mm)
Manhã	PRATICÁVEL	Manhã		Manhã		
Tarde	PRATICÁVEL	Tarde		Tarde		
Noite		Noite		Noite		

DESCRIÇÃO DOS SERVIÇOS

ARMAÇÃO DE BALDRAME
 APLICAÇÃO DE CHAPISCO
 CONCRETAGEM DE PILAR

COMENTÁRIOS

Assinatura Contratada 	Assinatura Fiscalização de Campo/Supervisão
---------------------------	---



DIÁRIO DE OBRAS



EXECUTANTE	ECKO CONSTRUTORA	DATA:	26/08/2025
LOCAL DA OBRA	MUNICÍPIO DE SANTALUZ	NUMERO DO DIÁRIO	155
		PRAZO CONTRATUAL (DIAS)	366
		DIAS CORRIDOS	155
		SALDO DO PRAZO	211

DIA DA SEMANA D S T Q Q S S

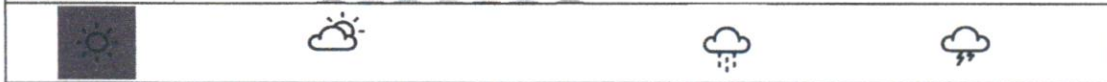

CONSTRUÇÃO DE 30 CASAS POPULARES PARA FAMÍLIAS DE BAIXA RENDA - CONCORRÊNCIA ELETRÔNICA Nº 002/2024 - PROCESSO ADMINISTRATIVO Nº 187/2024

MÃO DE OBRA				EQUIPAMENTOS	
INDIRETO		DIRETO			
DESCRIÇÃO	QUANT.	DESCRIÇÃO	QUANT.	DESCRIÇÃO	QUANT.
Gerente de Contrato		Ajudante	5	Caminhão Pipa	
Engenheiro de Produção		Armador	1	Retro Escavadeira	
Engenheiro Planejamento		Carpinteiro	1	Caminhão Basculante	
Técnico de segurança		Pedreiro	3	Caminhão Munck	
Auxiliar Administrativo		Encarregado	1	Caçamba	
Comprador		Vigilante		Compactador	
Topógrafo		Operador retro			
SUBEMPREENHEIROS - Mão de Obra			SUBEMPREENHEIROS - Equipamentos		
		EMPRESA	QUANT	EMPRESA	QUANT

TOTAL GERAL MÃO DE OBRA
TOTAL GERAL EQUIPAMENTOS

CONDIÇÕES METEOROLÓGICAS

SOL		NUBLADO		CHUVA		Pluviometria (mm)
Manhã	PRATICÁVEL	Manhã		Manhã		
Tarde	PRATICÁVEL	Tarde		Tarde		
Noite		Noite		Noite		

DESCRIÇÃO DOS SERVIÇOS

ARMAÇÃO DE BALDRAME
 APLICAÇÃO DE CHAPISCO
 CONCRETAGEM DE PILAR
 ARMAÇÃO DE VIGAS

COMENTÁRIOS

Assinatura Contratada

Assinatura Digitalizada

Assinatura Fiscalização de Campo/Supervisão

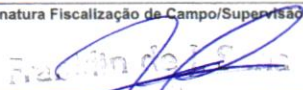



DIÁRIO DE OBRAS



EXECUTANTE	ECKO CONSTRUTORA	DATA	27/08/2025
LOCAL DA OBRA	MUNICÍPIO DE SANTALUZ	NUMERO DO DIÁRIO	156
		PRAZO CONTRATUAL (DIAS)	366
		DIAS CORRIDOS	156
		SALDO DO PRAZO	210

DIA DA SEMANA ☐ ☐ ☐ ☐ ☐ ☐ ☐ ☐ ☐ ☐ ☐ ☐ ☐ ☐ ☐ ☐ ☐



CONSTRUÇÃO DE 30 CASAS POPULARES PARA FAMÍLIAS DE BAIXA RENDA - CONCORRÊNCIA ELETRÔNICA Nº 002/2024 - PROCESSO ADMINISTRATIVO Nº 187/2024

MÃO DE OBRA				EQUIPAMENTOS	
INDIRETO		DIRETO		EQUIPAMENTOS	
DESCRIÇÃO	QUANT.	DESCRIÇÃO	QUANT.	DESCRIÇÃO	QUANT.
Gerente de Contrato		Ajudante	5	Caminhão Pipa	
Engenheiro de Produção		Armador	1	Retro Escavadeira	
Engenheiro Planejamento		Carpinteiro	1	Caminhão Basculante	
Técnico de segurança		Pedreiro	3	Caminhão Munk	
Auxiliar Administrativo		Encarregado	1	Caçamba	
Comprador		Vigilante		Compactador	
Topógrafo		Operador retro			
SUBEMPREGATEIROS - Mão de Obra			SUBEMPREGATEIROS - Equipamentos		
<small>EMPRESA</small>		<small>QUANT</small>		<small>EMPRESA</small>	

TOTAL GERAL MÃO DE OBRA

TOTAL GERAL EQUIPAMENTOS

CONDIÇÕES METEOROLÓGICAS

SOL		NUBLADO		CHUVA		Pluviometria (mm)
Manhã	PRATICÁVEL	Manhã		Manhã		
Tarde	PRATICÁVEL	Tarde		Tarde		
Noite		Noite		Noite		

DESCRIÇÃO DOS SERVIÇOS

ARMAÇÃO DE BALDRAME
 APLICAÇÃO DE CHAPISCO
 CONCRETAGEM DE PILAR
 ESCAVAÇÃO DE VALA

COMENTÁRIOS

Assinatura Contratada

Assinatura Fiscalização de Campo/Supervisão



DIÁRIO DE OBRAS



EXECUTANTE	ECKO CONSTRUTORA	DATA:	28/08/2025
LOCAL DA OBRA	MUNICÍPIO DE SANTALUZ	NÚMERO DO DIÁRIO	157
		PRAZO CONTRATUAL (DIAS)	366
		DIAS CORRIDOS	157
		SALDO DO PRAZO	209

DIA DA SEMANA D S T Q Q S S



CONSTRUÇÃO DE 30 CASAS POPULARES PARA FAMÍLIAS DE BAIXA RENDA - CONCORRÊNCIA ELETRÔNICA Nº 002/2024 - PROCESSO ADMINISTRATIVO Nº 187/2024

MÃO DE OBRA				EQUIPAMENTOS	
INDIRETO		DIRETO		DESCRIBÇÃO	QUANT
DESCRIBÇÃO	QUANT	DESCRIBÇÃO	QUANT		
Gerente de Contrato		Ajudante	5	Caminhão Pipa	
Engenheiro de Produção		Armador	1	Retro Escavadeira	
Engenheiro Planejamento		Carpinteiro	1	Caminhão Basculante	
Técnico de segurança		Pedreiro	3	Caminhão Munck	
Auxiliar Administrativo		Encarregado	1	Caçamba	
Comprador		Vigilante		Compactador	
Topógrafo		Operador retro			
		SUBEMPREENHEIROS - Mão de Obra		SUBEMPREENHEIROS - Equipamentos	
		EMPRESA	QUANT	EMPRESA	QUANT
TOTAL GERAL MÃO DE OBRA					
TOTAL GERAL EQUIPAMENTOS					

CONDIÇÕES METEOROLÓGICAS						
SOL		NUBLADO		CHUVA		Pluviometria (mm)
Manhã	PRATICÁVEL	Manhã		Manhã		
Tarde	PRATICÁVEL	Tarde		Tarde		
Noite		Noite		Noite		

DESCRIÇÃO DOS SERVIÇOS

ARMAÇÃO DE BALDRAME
 APLICAÇÃO DE CHAPISCO
 CONCRETAGEM DE PILAR
 ARMAÇÃO DE VIGAS

COMENTÁRIOS

Assinatura Contratada 
 Assinatura Fiscalização de Campo/Supervisão 



DIÁRIO DE OBRAS



EXECUTANTE	ECKO CONSTRUTORA	DATA:	29/08/2025
LOCAL DA OBRA	MUNICÍPIO DE SANTALUZ	NÚMERO DO DIÁRIO	158
		PRAZO CONTRATUAL (DIAS)	366
		DIAS CORRIDOS	158
		SALDO DO PRAZO	208

DIA DA SEMANA D S T Q Q S S



CONSTRUÇÃO DE 30 CASAS POPULARES PARA FAMÍLIAS DE BAIXA RENDA - CONCORRÊNCIA ELETRÔNICA Nº 002/2024 - PROCESSO ADMINISTRATIVO Nº 187/2024

MÃO DE OBRA				EQUIPAMENTOS		
INDIRETO		DIRETO				
DESCRIÇÃO	QUANT.	DESCRIÇÃO	QUANT.	DESCRIÇÃO	QUANT.	
Gerente de Contrato		Ajudante	5	Caminhão Pipa		
Engenheiro de Produção		Armador	1	Retro Escavadeira		
Engenheiro Planejamento		Carpinteiro	1	Caminhão Basculante		
Técnico de segurança		Pedreiro	3	Caminhão MuncK		
Auxiliar Administrativo		Encarregado	1	Caçamba		
Comprador		Vigilante		Compactador		
Topógrafo		Operador retro				
			SUBEMPREENTEIROS - Mão de Obra		SUBEMPREENTEIROS - Equipamentos	
		EMPRESA	QUANT	EMPRESA	QUANT	
TOTAL GERAL MÃO DE OBRA						
TOTAL GERAL EQUIPAMENTOS						

CONDIÇÕES METEOROLÓGICAS						
SOL		NUBLADO		CHUVA		Pluviometria (mm)
Manhã	PRATICÁVEL	Manhã		Manhã		
Tarde	PRATICÁVEL	Tarde		Tarde		
Noite		Noite		Noite		

DESCRIÇÃO DOS SERVIÇOS

APLICAÇÃO DE CHAPISCO
 ESCAVAÇÃO DE VALA
 ARMAÇÃO DE VIGAS

COMENTÁRIOS

Assinatura Contratada 	Assinatura Fiscalização de Campo/Supervisão
---------------------------	---



DIÁRIO DE OBRAS



EXECUTANTE	ECKO CONSTRUTORA	DATA:	30/08/2025
LOCAL DA OBRA	MUNICÍPIO DE SANTALUZ	NUMERO DO DIÁRIO	159
		PRAZO CONTRATUAL (DIAS)	366
		DIAS CORRIDOS	159
		SALDO DO PRAZO	207

DIA DA SEMANA D S T Q Q S S



CONSTRUÇÃO DE 30 CASAS POPULARES PARA FAMÍLIAS DE BAIXA RENDA - CONCORRÊNCIA ELETRÔNICA Nº 002/2024 - PROCESSO ADMINISTRATIVO Nº 187/2024

MÃO DE OBRA				EQUIPAMENTOS	
INDIRETO		DIRETO		DESCRIÇÃO	QUANT.
DESCRIÇÃO	QUANT.	DESCRIÇÃO	QUANT.		
Gerente de Contrato		Ajudante		Caminhão Pipa	
Engenheiro de Produção		Armador		Retro Escavadeira	
Engenheiro Planejamento		Carpinteiro		Caminhão Basculante	
Técnico de segurança		Pedreiro		Caminhão MuncK	
Auxiliar Administrativo		Encarregado		Caçamba	
Comprador		Vigilante		Compactador	
Topógrafo		Operador retro			

SUBEMPREENHEIROS - Mão de Obra **SUBEMPREENHEIROS - Equipamentos**

EMPRESA QUANT EMPRESA QUANT

TOTAL GERAL MÃO DE OBRA

TOTAL GERAL EQUIPAMENTOS

CONDIÇÕES METEOROLÓGICAS

SOL		NUBLADO		CHUVA		Pluviometria (mm)
Manhã	PRATICÁVEL	Manhã		Manhã		
Tarde	PRATICÁVEL	Tarde		Tarde		
Noite		Noite		Noite		

DESCRIÇÃO DOS SERVIÇOS

NÃO HOUE EXPEDIENTE

COMENTÁRIOS

Assinatura Contratada

Assinatura da Contratada

Assinatura Fiscalização de Campo/Supervisão

Assinatura de Campo/Supervisão



DIÁRIO DE OBRAS



EXECUTANTE	ECKO CONSTRUTORA	DATA:	31/08/2025
LOCAL DA OBRA	MUNICIPIO DE SANTALUZ	NUMERO DO DIÁRIO	160
		PRAZO CONTRATUAL (DIAS)	366
		DIAS CORRIDOS	160
		SALDO DO PRAZO	206

DIA DA SEMANA: D S T Q Q S S

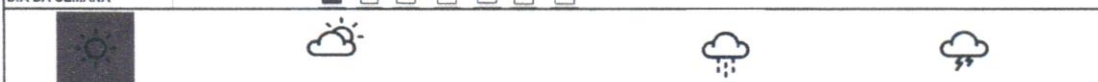

CONSTRUÇÃO DE 30 CASAS POPULARES PARA FAMÍLIAS DE BAIXA RENDA - CONCORRÊNCIA ELETRÔNICA Nº 002/2024 - PROCESSO ADMINISTRATIVO Nº 187/2024

MÃO DE OBRA				EQUIPAMENTOS		
INDIRETO		DIRETO				
DESCRIÇÃO	QUANT.	DESCRIÇÃO	QUANT.	DESCRIÇÃO	QUANT.	
Gerente de Contrato		Ajudante		Caminhão Pipa		
Engenheiro de Produção		Armador		Retro Escavadeira		
Engenheiro Planejamento		Carpinteiro		Caminhão Basculante		
Técnico de segurança		Pedreiro		Caminhão Munck		
Auxiliar Administrativo		Encarregado		Caçamba		
Comprador		Vigilante		Compactador		
Topógrafo		Operador retro				
			SUBEMPREGADOS - Mão de Obra		SUBEMPREGADOS - Equipamentos	
			EMPRESA		EMPRESA	
			QUANT		QUANT	

TOTAL GERAL MÃO DE OBRA
TOTAL GERAL EQUIPAMENTOS

CONDIÇÕES METEOROLÓGICAS						
SOL		NUBLADO		CHUVA		Pluviometria (mm)
Manhã	PRATICÁVEL	Manhã		Manhã		
Tarde	PRATICÁVEL	Tarde		Tarde		
Noite		Noite		Noite		

DESCRIÇÃO DOS SERVIÇOS

NÃO HOUE EXPEDIENTE

COMENTÁRIOS

Assinatura Contratada:

Assinatura Fiscalização de Campo/Supervisão:





PREFEITURA MUNICIPAL DE SANTALUZ



OBJETO: CONSTRUÇÃO DE 30 UNIDADES HABITACIONAIS PARA FAMÍLIAS DE BAIXA RENDA NO MUNICÍPIO DE SANTALUZ/BAHIA.

CONCORRÊNCIA ELETRÔNICA Nº 002/2024 - PROCESSO ADMINISTRATIVO Nº 187/2024

PERÍODO: 01/08/2025 À 31/08/2025

ECKO CONSTRUTORA

RELATÓRIO FOTOGRÁFICO - BM 04

ESCAVAÇÃO MANUAL PARA SAPATA ISOLADA



ESCAVAÇÃO MANUAL PARA SAPATA ISOLADA



ESCAVAÇÃO MANUAL PARA SAPATA ISOLADA

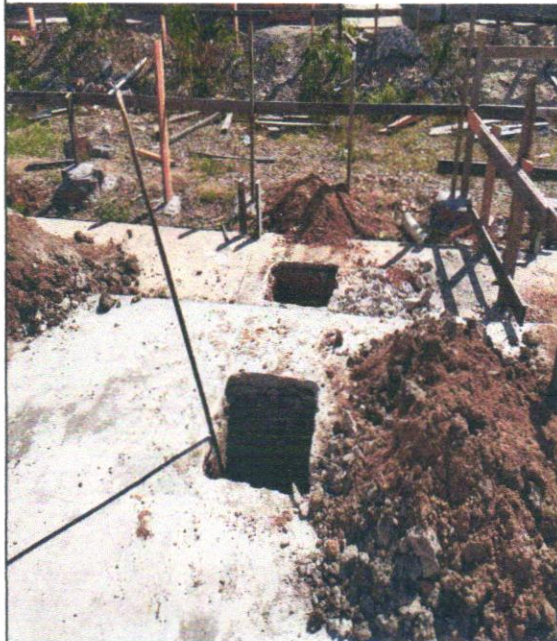

ESCAVAÇÃO MANUAL PARA SAPATA ISOLADA

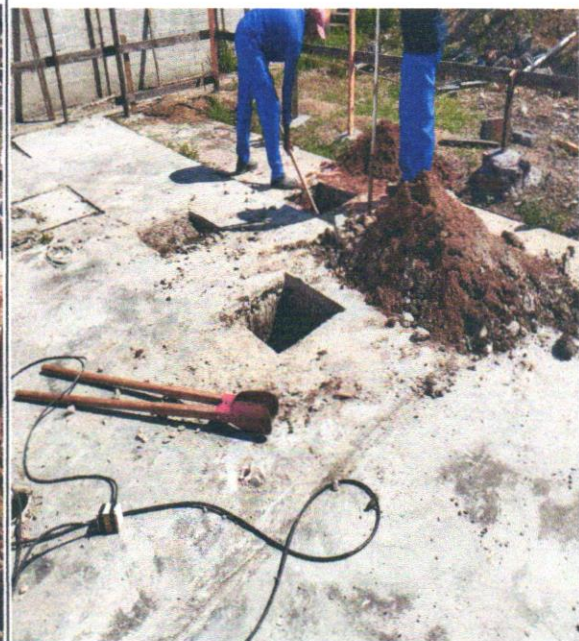

Franklin de J. Silva

Eng. Civil

Marcelo Roberto de Silva
Eng. Civil
CREA/BA Nº 43.545-8





PREFEITURA MUNICIPAL DE SANTALUZ



OBJETO: CONSTRUÇÃO DE 30 UNIDADES HABITACIONAIS PARA FAMÍLIAS DE BAIXA RENDA NO MUNICÍPIO DE SANTALUZ/BAHIA.

CONCORRÊNCIA ELETRÔNICA Nº 002/2024 - PROCESSO ADMINISTRATIVO Nº 187/2024

PERÍODO: 01/08/2025 À 31/08/2025

ECKO CONSTRUTORA

RELATÓRIO FOTOGRÁFICO - BM 04

ARMAÇÃO DE SAPATA, VIGA BALDRAME E PILAR



ARMAÇÃO DE SAPATA, VIGA BALDRAME E PILAR



ARMAÇÃO DE SAPATA, VIGA BALDRAME E PILAR



ARMAÇÃO DE SAPATA, VIGA BALDRAME E PILAR

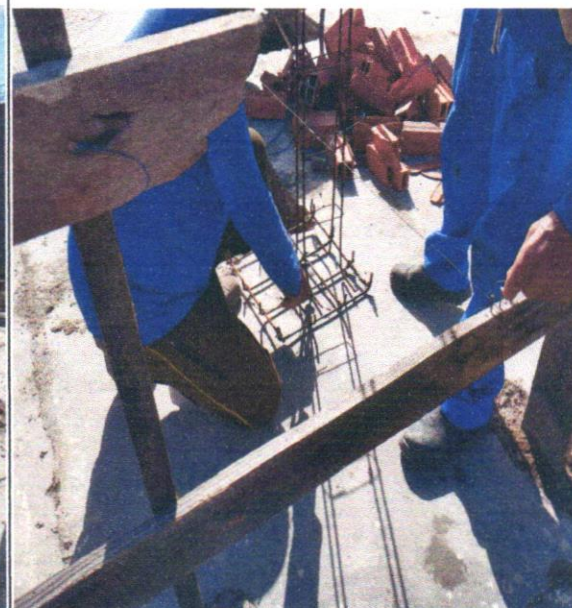

Franklin de L. Silva
[Handwritten Signature]



Marcelo Mendes da Silva
Engº Civil
CREA/BA Nº 43.505-0
Inscrição nº 0560875889



PREFEITURA MUNICIPAL DE SANTALUZ



OBJETO: CONSTRUÇÃO DE 30 UNIDADES HABITACIONAIS PARA FAMÍLIAS DE BAIXA RENDA NO MUNICÍPIO DE SANTALUZ/BAHIA.

CONCORRÊNCIA ELETRÔNICA Nº 002/2024 - PROCESSO ADMINISTRATIVO Nº 187/2024

PERÍODO: 01/08/2025 À 31/08/2025

ECKO CONSTRUTORA

RELATÓRIO FOTOGRÁFICO - BM 04

MONTAGEM E CONCRETAGEM DE PILARES



MONTAGEM E CONCRETAGEM DE PILARES



MONTAGEM E CONCRETAGEM DE PILARES

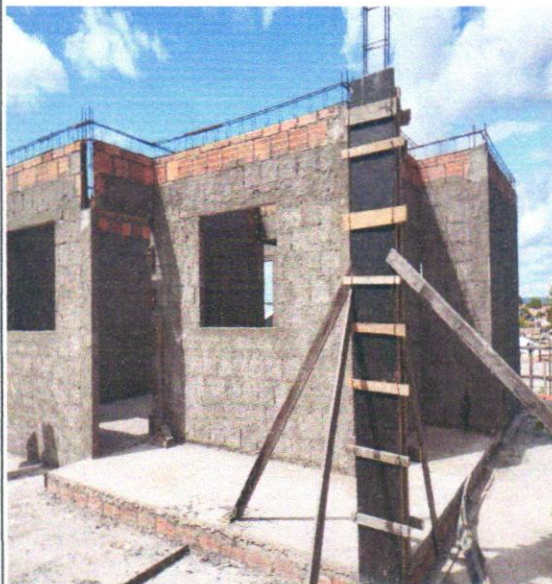

EXECUÇÃO DE CHAPISCO



Handwritten signature: Franklin de L. Silva

Handwritten signature: Marcelo Mendes da Silva, Engº Civil, CREA/BA Nº 43.505-D, Matrícula Nº 0560878889



PREFEITURA MUNICIPAL DE SANTALUZ



OBJETO: CONSTRUÇÃO DE 30 UNIDADES HABITACIONAIS PARA FAMÍLIAS DE BAIXA RENDA NO MUNICÍPIO DE SANTALUZ/BAHIA.

CONCORRÊNCIA ELETRÔNICA Nº 002/2024 - PROCESSO ADMINISTRATIVO Nº 187/2024

PERÍODO: 01/08/2025 À 31/08/2025

ECKO CONSTRUTORA

RELATÓRIO FOTOGRÁFICO - BM 04

ARMAÇÃO DE VIGAS



ARMAÇÃO DE VIGAS

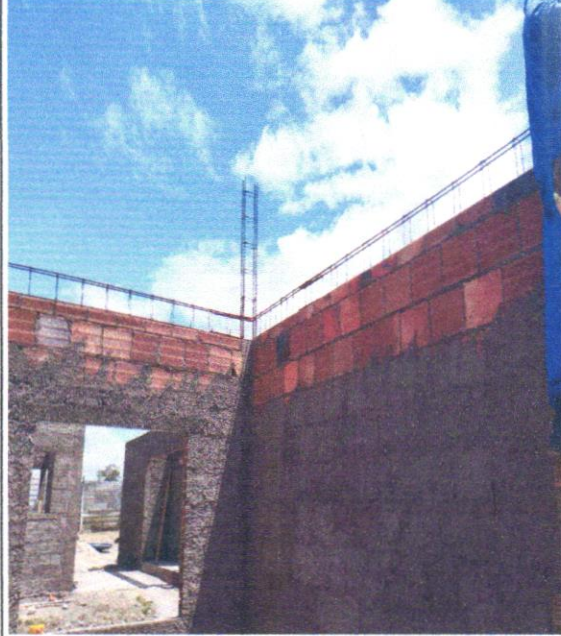

ARMAÇÃO DE VIGAS

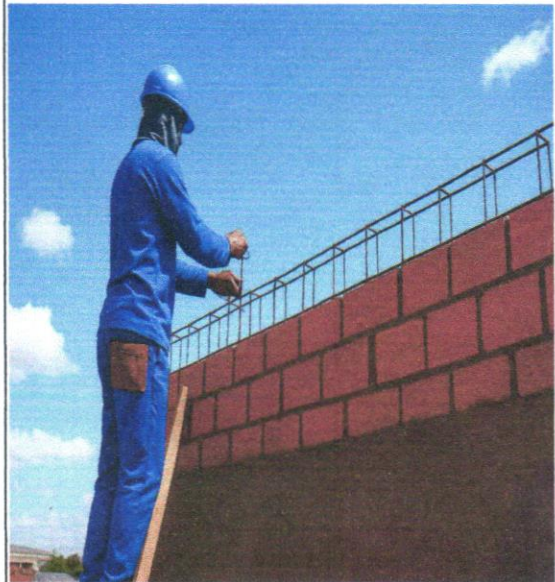

ARMAÇÃO DE VIGAS



Handwritten signature and text, partially illegible.

Marcato Uzequias da Silva
Engº Civil
CREA / BA Nº 43.505-D
Rég. nº 050678889



PREFEITURA MUNICIPAL DE SANTALUZ



OBJETO: CONSTRUÇÃO DE 30 UNIDADES HABITACIONAIS PARA FAMÍLIAS DE BAIXA RENDA NO MUNICÍPIO DE SANTALUZ/BAHIA.

CONCORRÊNCIA ELETRÔNICA Nº 002/2024 - PROCESSO ADMINISTRATIVO Nº 187/2024

PERÍODO: 01/08/2025 À 31/08/2025

ECKO CONSTRUTORA

RELATÓRIO FOTOGRÁFICO - BM 04

APLICAÇÃO DE CHAPISCO

APLICAÇÃO DE CHAPISCO



Franklin de Jesus
Eng. Civil

Marcelo Vitorino da Silva
Eng. Civil
CREA / BA Nº 43.505-D
Rég. Prof. Nº 0560678889